

**Сообщение о возможном установлении публичного сервитута  
с целью складирования строительных и иных материалов, размещения временных или вспомогательных  
сооружений (включая ограждения, бытовки, навесы) и (или) строительной техники, которые необходимы  
для капитального ремонта автомобильной дороги ст-ца Воронежская – с. Суворовское –  
ст-ца Пластуновская км 10+800-км 25+539 в Усть-Лабинском районе.**

Наименование уполномоченного органа, которым рассматривается ходатайство об установлении публичного сервитута: **Администрация муниципального образования Усть-Лабинский район**

1. Наименование лица, обратившегося с ходатайством об установлении публичного сервитута:  
**Министерство транспорта и дорожного хозяйства Краснодарского края**

2. Адрес (или иное описание местоположения), а также кадастровые номера земельных участков, в отношении которых испрашивается публичный сервитут (на территории Усть-Лабинского района):

№ п/п	Кадастровый номер земельного участка	Адрес (местоположение)
1	Единое землепользование 23:35:0000000:93 (входящие в состав земельные участки: 23:35:0101000:56, 23:35:0101000:54, 23:35:0101000:75, 23:35:0101000:79)	Краснодарский край, Усть-Лабинский район, в границах Суворовского сельского поселения
2	Единое землепользование 23:35:0000000:112 (входящие в состав земельные участки: 23:35:0101003:62, 23:35:0101003:65)	Краснодарский край, Усть-Лабинский район, в границах Суворовского сельского поселения
3	Часть земельного участка 23:35:0105003:390	Краснодарский край, Усть-Лабинский район, с. Суворовское, ул. Набережная, 112
4	Часть земельного участка 23:35:0105003:1195	Краснодарский край, Усть-Лабинский район, с. Суворовское, ул. Ленина, 80
5	Часть земельного участка 23:35:0105004:497	Краснодарский край, Усть-Лабинский район, с. Суворовское, ул. Ленина
6	Единое землепользование 23:35:0000000:117 (входящий в состав земельный участок: 23:35:0105002:346)	Краснодарский край, Усть-Лабинский район, в границах Суворовского сельского поселения
7	Часть земельного участка 23:35:0201000:107	Краснодарский край, Усть-Лабинский район, х. Железный
8	Часть земельного участка 23:35:0301001:15	Краснодарский край, Усть-Лабинский район, в границах Воронежского сельского поселения
9	Часть земельного участка в границах кадастровых кварталов 23:35:0101004	Краснодарский край, Усть-Лабинский район, в границах Суворовского сельского поселения
10	Часть земельного участка в границах кадастровых кварталов 23:35:0101003	Краснодарский край, Усть-Лабинский район, в границах Суворовского сельского поселения

11	Часть земельного участка в границах кадастровых кварталов 23:35:0000000	Краснодарский край, Усть-Лабинский район, в границах Суворовского сельского поселения
12	Часть земельного участка в границах кадастровых кварталов 23:35:0105003	Краснодарский край, Усть-Лабинский район, в границах Суворовского сельского поселения
13	Часть земельного участка в границах кадастровых кварталов 23:35:0105004	Краснодарский край, Усть-Лабинский район, в границах Суворовского сельского поселения
14	Часть земельного участка в границах кадастровых кварталов 23:35:0105001	Краснодарский край, Усть-Лабинский район, в границах Суворовского сельского поселения
15	Часть земельного участка в границах кадастровых кварталов 23:35:0105002	Краснодарский край, Усть-Лабинский район, в границах Суворовского сельского поселения
16	Часть земельного участка в границах кадастровых кварталов 23:35:0201000	Краснодарский край, Усть-Лабинский район, в границах Железного сельского поселения
17	Часть земельного участка в границах кадастровых кварталов 23:35:0301001	Краснодарский край, Усть-Лабинский район, в границах Воронежского сельского поселения

4. Ознакомиться с поступившим ходатайством об установлении публичного сервитута и прилагаемым к нему описанием местоположения границ публичного сервитута, можно в Управлении по вопросам земельных отношений и учета муниципальной собственности администрации муниципального образования Усть-Лабинский район по адресу: г. Усть-Лабинск, ул. Ленина, д. 33, каб. 2, тел.: +7(861 35)5 00 29; понедельник – четверг с 8 до 17 часов (перерыв с 12-00 до 13 часов), пятница с 8 до 15 часов (перерыв с 12-00 до 13 часов).

5. Подать заявления об учете прав на указанные земельные участки (в случае, если права на них не зарегистрированы в Едином государственном реестре недвижимости) можно в Управлении по вопросам земельных отношений и учета муниципальной собственности администрации муниципального образования Усть-Лабинский район по адресу: г. Усть-Лабинск, ул. Ленина, д. 33, каб. 2, тел.: +7(861 35)5 00 29; понедельник – четверг с 8 до 17 часов (перерыв с 12-00 до 13 часов), пятница с 8 до 15 часов (перерыв с 12-00 до 13 часов). Заявления об учете прав на земельные участки принимаются в течение 30 дней со дня официального опубликования настоящего сообщения.

6. Сообщение о возможном установлении публичного сервитута в отношении земельных участков, расположенных на территории Усть-Лабинского района и полный перечень земельных участков и описание местоположения границ публичного сервитута, размещены на официальных сайтах администрации муниципального образования Усть-Лабинский район (<http://adminustlabinsk.ru/>), администрации Суворовского сельского поселения Усть-Лабинского района (<https://suvorovskoesp.ru>), администрации Железного сельского поселения Усть-Лабинского района (<http://zheleznoe-sp.ru>) и администрации Воронежского сельского поселения Усть-Лабинского района (<https://voronezhskoesp.ru>), в информационно-телекоммуникационной сети «Интернет».

7. Обоснование необходимости установления публичного сервитута:

-проект организации строительства 161/ИПС-558-21-ПОС.

8. Правообладатели земельных участков, подавшие заявления по истечении указанного в пункте 5 срока, несут риски невозможности обеспечения их прав в связи с отсутствием информации о таких лицах и их правах на земельные участки.

**ОПИСАНИЕ МЕСТОПОЛОЖЕНИЯ ГРАНИЦ**

**Публичный сервитут для размещения объекта: «Капитальный ремонт автомобильной дороги ст-ца Воронежская - с. Суворовское - ст-ца Пластуновская на участке км 10+800 - км 25+539 в Усть-Лабинском районе»**

(наименование объекта местоположение границ, которого описано (далее - объект)

**Сведения об объекте**

<b>№ п/п</b>	<b>Характеристики объекта</b>	<b>Описание характеристик</b>
<b>1</b>	<b>2</b>	<b>3</b>
1.	Местоположение объекта	Краснодарский край, Усть-Лабинский район
2.	Площадь объекта ± величина погрешности определения площади ( <b>P ± ΔP</b> )	100677 кв.м ± 111 кв.м
3.	Иные характеристики объекта	Публичный сервитут для размещения объекта: «Капитальный ремонт автомобильной дороги ст-ца Воронежская - с. Суворовское - ст-ца Пластуновская на участке км 10+800 - км 25+539 в Усть-Лабинском районе»; обладатель публичного сервитута: Министерство транспорта и дорожного хозяйства Краснодарского края; срок публичного сервитута: 36 месяцев

**ОПИСАНИЕ МЕСТОПОЛОЖЕНИЯ ГРАНИЦ**

**Публичный сервитут для размещения объекта: «Капитальный ремонт автомобильной дороги ст-ца Воронежская - с. Суворовское - ст-ца Пластуновская на участке км 10+800 - км 25+539 в Усть-Лабинском районе»**  
(наименование объекта)

**Сведения о местоположении границ объекта****1. Система координат МСК 23, зона 2****2. Сведения о характерных точках границ объекта**

Обозначение характерных точек границ	Координаты, м		Метод определения координат характерной точки	Средняя квадратическая погрешность положения характерной точки (M), м	Описание обозначени я точки на местности (при наличии)
	X	Y			
1	2	3	4	5	6
(1)					
1	506201.85	2173307.42	Аналитический метод	0.1	–
2	506201.85	2173340.89	Аналитический метод	0.1	–
3	506193.06	2173352.2	Аналитический метод	0.1	–
4	506193.46	2173296.21	Аналитический метод	0.1	–
1	506201.85	2173307.42	Аналитический метод	0.1	–
(2)					
5	506194.09	2174509.11	Аналитический метод	0.1	–
6	506193.79	2174529.11	Аналитический метод	0.1	–
7	506188.67	2174538.98	Аналитический метод	0.1	–
8	506189.14	2174518.63	Аналитический метод	0.1	–
9	506189.28	2174499.02	Аналитический метод	0.1	–
5	506194.09	2174509.11	Аналитический метод	0.1	–
(3)					
10	506182.94	2174925.74	Аналитический метод	0.1	–
11	506182.92	2174938.48	Аналитический метод	0.1	–
12	506176.84	2174947.63	Аналитический метод	0.1	–
13	506177.85	2174916.28	Аналитический метод	0.1	–
10	506182.94	2174925.74	Аналитический метод	0.1	–
(4)					
14	506170.83	2175572.83	Аналитический метод	0.1	–
15	506170.83	2175604.71	Аналитический метод	0.1	–
16	506163.93	2175625.45	Аналитический метод	0.1	–
17	506164.74	2175558.24	Аналитический метод	0.1	–
14	506170.83	2175572.83	Аналитический метод	0.1	–
(5)					
18	506139.37	2177336.47	Аналитический метод	0.1	–
19	506139.37	2177351.92	Аналитический метод	0.1	–
20	506132.09	2177369.09	Аналитический метод	0.1	–
21	506129.89	2177344.64	Аналитический метод	0.1	–
22	506129.98	2177343.07	Аналитический метод	0.1	–
23	506130.14	2177330.13	Аналитический метод	0.1	–
18	506139.37	2177336.47	Аналитический метод	0.1	–

## ОПИСАНИЕ МЕСТОПОЛОЖЕНИЯ ГРАНИЦ

**Публичный сервитут для размещения объекта: «Капитальный ремонт автомобильной дороги ст-ца Воронежская - с. Суворовское - ст-ца Пластуновская на участке км 10+800 - км 25+539 в Усть-Лабинском районе»**  
(наименование объекта)

## Сведения о местоположении границ объекта

(6)					
24	506106.91	2177356.16	Аналитический метод	0.1	–
25	506106.72	2177365.84	Аналитический метод	0.1	–
26	506098.82	2177418.54	Аналитический метод	0.1	–
27	506104.79	2177418.55	Аналитический метод	0.1	–
28	506103.24	2177420.02	Аналитический метод	0.1	–
29	506098.58	2177419.45	Аналитический метод	0.1	–
30	506097.29	2177419.28	Аналитический метод	0.1	–
31	506095.79	2177419.27	Аналитический метод	0.1	–
32	506096.84	2177411.29	Аналитический метод	0.1	–
33	506101.73	2177357.72	Аналитический метод	0.1	–
34	506106.15	2177356.39	Аналитический метод	0.1	–
24	506106.91	2177356.16	Аналитический метод	0.1	–
(7)					
35	506067.38	2177551.58	Аналитический метод	0.1	–
36	506020.28	2177698.04	Аналитический метод	0.1	–
37	506003.39	2177739.62	Аналитический метод	0.1	–
38	506000.88	2177747.45	Аналитический метод	0.1	–
39	505997.92	2177767.2	Аналитический метод	0.1	–
40	505993.27	2177767.42	Аналитический метод	0.1	–
41	506005.68	2177721.53	Аналитический метод	0.1	–
42	506021.51	2177688	Аналитический метод	0.1	–
43	506026.02	2177674.61	Аналитический метод	0.1	–
44	506036.61	2177638.04	Аналитический метод	0.1	–
45	506041.1	2177622.44	Аналитический метод	0.1	–
46	506046.08	2177605.11	Аналитический метод	0.1	–
47	506051.81	2177587.06	Аналитический метод	0.1	–
48	506048.48	2177582.41	Аналитический метод	0.1	–
49	506058.38	2177547.58	Аналитический метод	0.1	–
50	506055.28	2177547.06	Аналитический метод	0.1	–
51	506056.97	2177541.9	Аналитический метод	0.1	–
52	506057.88	2177542.12	Аналитический метод	0.1	–
53	506060.38	2177542.97	Аналитический метод	0.1	–
54	506064.49	2177544.37	Аналитический метод	0.1	–
55	506067.15	2177547.33	Аналитический метод	0.1	–
35	506067.38	2177551.58	Аналитический метод	0.1	–
(8)					
56	505992.78	2177784.73	Аналитический метод	0.1	–
57	505894.78	2178093.23	Аналитический метод	0.1	–
58	505871.65	2178154.83	Аналитический метод	0.1	–
59	505868.91	2178163.41	Аналитический метод	0.1	–
60	505862.42	2178187.9	Аналитический метод	0.1	–
61	505822.5	2178315.71	Аналитический метод	0.1	–
62	505814.91	2178337.16	Аналитический метод	0.1	–

**ОПИСАНИЕ МЕСТОПОЛОЖЕНИЯ ГРАНИЦ**

**Публичный сервитут для размещения объекта: «Капитальный ремонт автомобильной дороги ст-ца Воронежская - с. Суворовское - ст-ца Пластуновская на участке км 10+800 - км 25+539 в Усть-Лабинском районе»**  
(наименование объекта)

**Сведения о местоположении границ объекта**

63	505799.62	2178383.13	Аналитический метод	0.1	–
64	505791.99	2178413.39	Аналитический метод	0.1	–
65	505790.75	2178418.87	Аналитический метод	0.1	–
66	505789.17	2178420.48	Аналитический метод	0.1	–
67	505787.44	2178420.73	Аналитический метод	0.1	–
68	505784.5	2178421.16	Аналитический метод	0.1	–
69	505777.06	2178419.35	Аналитический метод	0.1	–
70	505777.76	2178415.37	Аналитический метод	0.1	–
71	505788.13	2178417.2	Аналитический метод	0.1	–
72	505794.29	2178388.51	Аналитический метод	0.1	–
73	505799.47	2178368.46	Аналитический метод	0.1	–
74	505810.81	2178330.11	Аналитический метод	0.1	–
75	505816.73	2178312.05	Аналитический метод	0.1	–
76	505823.61	2178291.06	Аналитический метод	0.1	–
77	505835.29	2178253.78	Аналитический метод	0.1	–
78	505847.46	2178213.37	Аналитический метод	0.1	–
79	505854.78	2178190.59	Аналитический метод	0.1	–
80	505861.62	2178168.79	Аналитический метод	0.1	–
81	505867.46	2178150.82	Аналитический метод	0.1	–
82	505873.79	2178131.32	Аналитический метод	0.1	–
83	505879.19	2178116.09	Аналитический метод	0.1	–
84	505884.94	2178098.98	Аналитический метод	0.1	–
85	505897.13	2178061.54	Аналитический метод	0.1	–
86	505901.95	2178049.45	Аналитический метод	0.1	–
87	505913.09	2178016.95	Аналитический метод	0.1	–
88	505918.9	2177998.72	Аналитический метод	0.1	–
89	505925.97	2177976.37	Аналитический метод	0.1	–
90	505937.99	2177935.02	Аналитический метод	0.1	–
91	505943.83	2177914.44	Аналитический метод	0.1	–
92	505949.69	2177895.51	Аналитический метод	0.1	–
93	505961.87	2177855.18	Аналитический метод	0.1	–
94	505973.8	2177816.99	Аналитический метод	0.1	–
95	505988.02	2177780.16	Аналитический метод	0.1	–
56	505992.78	2177784.73	Аналитический метод	0.1	–
96	505823.05	2178311.82	Аналитический метод	0.1	–
97	505822.18	2178314.77	Аналитический метод	0.1	–
98	505819.25	2178313.84	Аналитический метод	0.1	–
99	505820.12	2178310.89	Аналитический метод	0.1	–
96	505823.05	2178311.82	Аналитический метод	0.1	–
(9)					
100	505958.24	2177958.3	Аналитический метод	0.1	–
101	505958.16	2177958.51	Аналитический метод	0.1	–
102	505953.51	2177970.98	Аналитический метод	0.1	–

## ОПИСАНИЕ МЕСТОПОЛОЖЕНИЯ ГРАНИЦ

**Публичный сервитут для размещения объекта: «Капитальный ремонт автомобильной дороги ст-ца Воронежская - с. Суворовское - ст-ца Пластуновская на участке км 10+800 - км 25+539 в Усть-Лабинском районе»**  
(наименование объекта)

## Сведения о местоположении границ объекта

103	505950.49	2177969.38	Аналитический метод	0.1	–
104	505954.75	2177956.67	Аналитический метод	0.1	–
100	505958.24	2177958.3	Аналитический метод	0.1	–
(10)					
105	505952.4	2177990.05	Аналитический метод	0.1	–
106	505947.77	2178001.9	Аналитический метод	0.1	–
107	505943.35	2178000.42	Аналитический метод	0.1	–
108	505940.41	2177999.44	Аналитический метод	0.1	–
109	505945.02	2177985.71	Аналитический метод	0.1	–
110	505947.86	2177987.38	Аналитический метод	0.1	–
105	505952.4	2177990.05	Аналитический метод	0.1	–
(11)					
111	505783.85	2178432.38	Аналитический метод	0.1	–
112	505783.8	2178436	Аналитический метод	0.1	–
113	505768.71	2178432.08	Аналитический метод	0.1	–
114	505769.54	2178428.89	Аналитический метод	0.1	–
111	505783.85	2178432.38	Аналитический метод	0.1	–
(12)					
115	505783.8	2178436	Аналитический метод	0.1	–
116	505783.63	2178449.46	Аналитический метод	0.1	–
117	505795.82	2178454.37	Аналитический метод	0.1	–
118	505786.3	2178454.95	Аналитический метод	0.1	–
119	505779.22	2178453.38	Аналитический метод	0.1	–
115	505783.8	2178436	Аналитический метод	0.1	–
(13)					
120	505835.48	2178428.28	Аналитический метод	0.1	–
121	505834.89	2178431.05	Аналитический метод	0.1	–
122	505814.41	2178426.71	Аналитический метод	0.1	–
123	505811.2	2178421.97	Аналитический метод	0.1	–
120	505835.48	2178428.28	Аналитический метод	0.1	–
(14)					
124	505906.55	2178461.99	Аналитический метод	0.1	–
125	505911.14	2178465.32	Аналитический метод	0.1	–
126	505909.68	2178464.98	Аналитический метод	0.1	–
127	505886.26	2178459.17	Аналитический метод	0.1	–
128	505885.75	2178467.79	Аналитический метод	0.1	–
129	505876.04	2178467.05	Аналитический метод	0.1	–
130	505876.92	2178456.85	Аналитический метод	0.1	–
131	505802.97	2178441.8	Аналитический метод	0.1	–
132	505809.9	2178439.75	Аналитический метод	0.1	–
133	505840.64	2178446.39	Аналитический метод	0.1	–
124	505906.55	2178461.99	Аналитический метод	0.1	–
(15)					
134	505979.93	2178451.01	Аналитический метод	0.1	–

## ОПИСАНИЕ МЕСТОПОЛОЖЕНИЯ ГРАНИЦ

**Публичный сервитут для размещения объекта: «Капитальный ремонт автомобильной дороги ст-ца Воронежская - с. Суворовское - ст-ца Пластуновская на участке км 10+800 - км 25+539 в Усть-Лабинском районе»**

(наименование объекта)

## Сведения о местоположении границ объекта

135	505970.03	2178461.28	Аналитический метод	0.1	–
136	505953.74	2178451.99	Аналитический метод	0.1	–
137	505933.76	2178446.79	Аналитический метод	0.1	–
138	505909.83	2178447.22	Аналитический метод	0.1	–
139	505893.35	2178443.42	Аналитический метод	0.1	–
140	505873.38	2178431.05	Аналитический метод	0.1	–
141	505877.55	2178428.83	Аналитический метод	0.1	–
142	505888.59	2178430.73	Аналитический метод	0.1	–
143	505887.32	2178438.07	Аналитический метод	0.1	–
144	505918.4	2178443.91	Аналитический метод	0.1	–
145	505920.4	2178433.28	Аналитический метод	0.1	–
146	505932.91	2178435.83	Аналитический метод	0.1	–
134	505979.93	2178451.01	Аналитический метод	0.1	–
(16)					
147	505955.6	2178482.05	Аналитический метод	0.1	–
148	505924.4	2178470.27	Аналитический метод	0.1	–
149	505926.63	2178466.02	Аналитический метод	0.1	–
150	505936.13	2178468.68	Аналитический метод	0.1	–
147	505955.6	2178482.05	Аналитический метод	0.1	–
(17)					
151	505924.4	2178470.27	Аналитический метод	0.1	–
152	505922.65	2178480.67	Аналитический метод	0.1	–
153	505918.72	2178479.92	Аналитический метод	0.1	–
154	505919.85	2178474.01	Аналитический метод	0.1	–
155	505922.37	2178474.58	Аналитический метод	0.1	–
151	505924.4	2178470.27	Аналитический метод	0.1	–
(18)					
156	506154.75	2178572.16	Аналитический метод	0.1	–
157	506033.89	2178489.75	Аналитический метод	0.1	–
158	506018.51	2178480.02	Аналитический метод	0.1	–
159	506017.29	2178479.5	Аналитический метод	0.1	–
160	506017.7	2178478.53	Аналитический метод	0.1	–
161	506013.1	2178476.58	Аналитический метод	0.1	–
162	506012.7	2178477.57	Аналитический метод	0.1	–
163	506001.99	2178473.04	Аналитический метод	0.1	–
164	505989.49	2178464.43	Аналитический метод	0.1	–
165	505989.48	2178459.22	Аналитический метод	0.1	–
166	506025.28	2178480.02	Аналитический метод	0.1	–
167	506036.8	2178486.07	Аналитический метод	0.1	–
168	506062.25	2178503.53	Аналитический метод	0.1	–
169	506099.67	2178529.52	Аналитический метод	0.1	–
156	506154.75	2178572.16	Аналитический метод	0.1	–
(19)					
170	506192.75	2178612.17	Аналитический метод	0.1	–



## ОПИСАНИЕ МЕСТОПОЛОЖЕНИЯ ГРАНИЦ

**Публичный сервитут для размещения объекта: «Капитальный ремонт автомобильной дороги ст-ца Воронежская - с. Суворовское - ст-ца Пластуновская на участке км 10+800 - км 25+539 в Усть-Лабинском районе»**  
(наименование объекта)

## Сведения о местоположении границ объекта

171	506193.67	2178623.27	Аналитический метод	0.1	–
172	506189.96	2178620.26	Аналитический метод	0.1	–
173	506112.21	2178571.1	Аналитический метод	0.1	–
174	506034.03	2178519.55	Аналитический метод	0.1	–
175	506003.26	2178498.9	Аналитический метод	0.1	–
176	506024.49	2178508.95	Аналитический метод	0.1	–
177	506148.64	2178584.42	Аналитический метод	0.1	–
178	506168.91	2178599.43	Аналитический метод	0.1	–
179	506173.62	2178602.59	Аналитический метод	0.1	–
170	506192.75	2178612.17	Аналитический метод	0.1	–
(20)					
180	506180.85	2178573.7	Аналитический метод	0.1	–
181	506183.21	2178584.7	Аналитический метод	0.1	–
182	506180.94	2178587.86	Аналитический метод	0.1	–
183	506175.86	2178586	Аналитический метод	0.1	–
184	506154.75	2178572.16	Аналитический метод	0.1	–
180	506180.85	2178573.7	Аналитический метод	0.1	–
(21)					
185	506232.2	2178601.47	Аналитический метод	0.1	–
186	506235.99	2178602.84	Аналитический метод	0.1	–
187	506218.9	2178602.52	Аналитический метод	0.1	–
188	506208.57	2178600.41	Аналитический метод	0.1	–
189	506202.94	2178593.96	Аналитический метод	0.1	–
190	506191.93	2178570.78	Аналитический метод	0.1	–
191	506201.93	2178579.22	Аналитический метод	0.1	–
192	506214.1	2178600.37	Аналитический метод	0.1	–
185	506232.2	2178601.47	Аналитический метод	0.1	–
(22)					
193	506230.38	2178619.82	Аналитический метод	0.1	–
194	506213.25	2178621.1	Аналитический метод	0.1	–
195	506216.17	2178618.74	Аналитический метод	0.1	–
193	506230.38	2178619.82	Аналитический метод	0.1	–
(23)					
196	506213.25	2178621.1	Аналитический метод	0.1	–
197	506209.56	2178630.79	Аналитический метод	0.1	–
198	506203.55	2178628.5	Аналитический метод	0.1	–
196	506213.25	2178621.1	Аналитический метод	0.1	–
(24)					
199	506382.85	2178595.47	Аналитический метод	0.1	–
200	506389.44	2178602.4	Аналитический метод	0.1	–
201	506361.91	2178599.23	Аналитический метод	0.1	–
202	506336.66	2178598.68	Аналитический метод	0.1	–
203	506338.09	2178597.27	Аналитический метод	0.1	–
204	506360.07	2178595.15	Аналитический метод	0.1	–

## ОПИСАНИЕ МЕСТОПОЛОЖЕНИЯ ГРАНИЦ

**Публичный сервитут для размещения объекта: «Капитальный ремонт автомобильной дороги ст-ца Воронежская - с. Суворовское - ст-ца Пластуновская на участке км 10+800 - км 25+539 в Усть-Лабинском районе»**  
(наименование объекта)

## Сведения о местоположении границ объекта

199	506382.85	2178595.47	Аналитический метод	0.1	–
(25)					
205	506406.05	2178624.37	Аналитический метод	0.1	–
206	506408.31	2178626.06	Аналитический метод	0.1	–
207	506401.59	2178626.42	Аналитический метод	0.1	–
208	506360.71	2178624.7	Аналитический метод	0.1	–
209	506330.66	2178623.36	Аналитический метод	0.1	–
210	506281.04	2178622.05	Аналитический метод	0.1	–
211	506280.87	2178621.42	Аналитический метод	0.1	–
212	506280.45	2178620.03	Аналитический метод	0.1	–
213	506282.63	2178620.14	Аналитический метод	0.1	–
214	506285.52	2178620.3	Аналитический метод	0.1	–
215	506292.03	2178620.64	Аналитический метод	0.1	–
216	506297.7	2178620.93	Аналитический метод	0.1	–
217	506303.15	2178621.21	Аналитический метод	0.1	–
218	506306.76	2178621.39	Аналитический метод	0.1	–
219	506310.15	2178621.55	Аналитический метод	0.1	–
220	506313.44	2178621.64	Аналитический метод	0.1	–
221	506318.47	2178621.77	Аналитический метод	0.1	–
222	506323.05	2178621.89	Аналитический метод	0.1	–
223	506329.48	2178622.05	Аналитический метод	0.1	–
224	506334.59	2178622.14	Аналитический метод	0.1	–
225	506338.59	2178622.21	Аналитический метод	0.1	–
226	506343.02	2178622.28	Аналитический метод	0.1	–
227	506346.44	2178622.33	Аналитический метод	0.1	–
228	506348.96	2178622.37	Аналитический метод	0.1	–
229	506351.01	2178622.35	Аналитический метод	0.1	–
230	506354.42	2178622.29	Аналитический метод	0.1	–
231	506358.91	2178622.22	Аналитический метод	0.1	–
232	506363.49	2178622.14	Аналитический метод	0.1	–
233	506367.02	2178622.08	Аналитический метод	0.1	–
234	506370.87	2178622	Аналитический метод	0.1	–
235	506372.62	2178621.85	Аналитический метод	0.1	–
236	506374.95	2178621.65	Аналитический метод	0.1	–
237	506376.59	2178621.51	Аналитический метод	0.1	–
238	506378.05	2178621.37	Аналитический метод	0.1	–
239	506382.49	2178621.47	Аналитический метод	0.1	–
240	506382.89	2178621.57	Аналитический метод	0.1	–
241	506384.85	2178622.06	Аналитический метод	0.1	–
242	506385.83	2178622.3	Аналитический метод	0.1	–
243	506387.45	2178622.49	Аналитический метод	0.1	–
244	506390.06	2178622.79	Аналитический метод	0.1	–
245	506398.34	2178623.65	Аналитический метод	0.1	–
246	506403.44	2178624.13	Аналитический метод	0.1	–

## ОПИСАНИЕ МЕСТОПОЛОЖЕНИЯ ГРАНИЦ

**Публичный сервитут для размещения объекта: «Капитальный ремонт автомобильной дороги ст-ца Воронежская - с. Суворовское - ст-ца Пластуновская на участке км 10+800 - км 25+539 в Усть-Лабинском районе»**  
(наименование объекта)

## Сведения о местоположении границ объекта

205	506406.05	2178624.37	Аналитический метод	0.1	–
(26)					
247	506529.78	2178625.06	Аналитический метод	0.1	–
248	506529.02	2178638.76	Аналитический метод	0.1	–
249	506430.55	2178624.88	Аналитический метод	0.1	–
250	506459.51	2178623.35	Аналитический метод	0.1	–
247	506529.78	2178625.06	Аналитический метод	0.1	–
(27)					
251	506575.96	2178625.07	Аналитический метод	0.1	–
252	506565.19	2178710.19	Аналитический метод	0.1	–
253	506537.25	2178872.86	Аналитический метод	0.1	–
254	506528.67	2178891.47	Аналитический метод	0.1	–
255	506519.22	2178912.86	Аналитический метод	0.1	–
256	506506.9	2178940	Аналитический метод	0.1	–
257	506488.67	2178980.05	Аналитический метод	0.1	–
258	506467.98	2179020.26	Аналитический метод	0.1	–
259	506453.23	2179056.7	Аналитический метод	0.1	–
260	506440.67	2179088.25	Аналитический метод	0.1	–
261	506432.51	2179115.07	Аналитический метод	0.1	–
262	506421.47	2179151.09	Аналитический метод	0.1	–
263	506415.7	2179171.99	Аналитический метод	0.1	–
264	506405.96	2179206.65	Аналитический метод	0.1	–
265	506398.97	2179231.59	Аналитический метод	0.1	–
266	506392.09	2179257.94	Аналитический метод	0.1	–
267	506384.84	2179280.84	Аналитический метод	0.1	–
268	506377.32	2179307.51	Аналитический метод	0.1	–
269	506369.35	2179317.81	Аналитический метод	0.1	–
270	506363.07	2179346.06	Аналитический метод	0.1	–
271	506360.63	2179345.42	Аналитический метод	0.1	–
272	506355.08	2179370.01	Аналитический метод	0.1	–
273	506346.12	2179475.8	Аналитический метод	0.1	–
274	506346.79	2179491.9	Аналитический метод	0.1	–
275	506345.19	2179493.73	Аналитический метод	0.1	–
276	506354.43	2179631.75	Аналитический метод	0.1	–
277	506354.27	2179641.89	Аналитический метод	0.1	–
278	506356.22	2179670.15	Аналитический метод	0.1	–
279	506349.99	2179628.61	Аналитический метод	0.1	–
280	506347.17	2179589.58	Аналитический метод	0.1	–
281	506338.42	2179477.98	Аналитический метод	0.1	–
282	506337.84	2179470.56	Аналитический метод	0.1	–
283	506338.18	2179470.43	Аналитический метод	0.1	–
284	506339.48	2179458.82	Аналитический метод	0.1	–
285	506340.18	2179431.9	Аналитический метод	0.1	–
286	506340.53	2179421.12	Аналитический метод	0.1	–

**ОПИСАНИЕ МЕСТОПОЛОЖЕНИЯ ГРАНИЦ**

**Публичный сервитут для размещения объекта: «Капитальный ремонт автомобильной дороги ст-ца Воронежская - с. Суворовское - ст-ца Пластуновская на участке км 10+800 - км 25+539 в Усть-Лабинском районе»**  
(наименование объекта)

**Сведения о местоположении границ объекта**

287	506344.46	2179411.28	Аналитический метод	0.1	–
288	506345.34	2179404.74	Аналитический метод	0.1	–
289	506343.28	2179400.03	Аналитический метод	0.1	–
290	506344.45	2179395.33	Аналитический метод	0.1	–
291	506347.11	2179377.33	Аналитический метод	0.1	–
292	506350.45	2179364.89	Аналитический метод	0.1	–
293	506360.21	2179328.52	Аналитический метод	0.1	–
294	506369.32	2179314.11	Аналитический метод	0.1	–
295	506370.31	2179309.2	Аналитический метод	0.1	–
296	506369.97	2179292.14	Аналитический метод	0.1	–
297	506388.32	2179223.81	Аналитический метод	0.1	–
298	506415.37	2179132.79	Аналитический метод	0.1	–
299	506422.11	2179110.11	Аналитический метод	0.1	–
300	506436.22	2179077.5	Аналитический метод	0.1	–
301	506444.23	2179064.62	Аналитический метод	0.1	–
302	506452.07	2179046.32	Аналитический метод	0.1	–
303	506457.48	2179037.27	Аналитический метод	0.1	–
304	506466.35	2179007.87	Аналитический метод	0.1	–
305	506481.76	2178972.27	Аналитический метод	0.1	–
306	506495.15	2178945.4	Аналитический метод	0.1	–
307	506515.68	2178899.35	Аналитический метод	0.1	–
308	506528.12	2178866.73	Аналитический метод	0.1	–
309	506539.72	2178821.44	Аналитический метод	0.1	–
310	506545.17	2178791.51	Аналитический метод	0.1	–
311	506552.27	2178741.79	Аналитический метод	0.1	–
312	506556.28	2178712.28	Аналитический метод	0.1	–
313	506565.38	2178688.47	Аналитический метод	0.1	–
314	506565.91	2178687.07	Аналитический метод	0.1	–
315	506567.88	2178673.05	Аналитический метод	0.1	–
316	506563.51	2178656.35	Аналитический метод	0.1	–
317	506565.19	2178635.25	Аналитический метод	0.1	–
318	506570.2	2178626.97	Аналитический метод	0.1	–
251	506575.96	2178625.07	Аналитический метод	0.1	–
(28)					
319	506534.94	2178719.22	Аналитический метод	0.1	–
320	506524.59	2178798.1	Аналитический метод	0.1	–
321	506514.21	2178841.96	Аналитический метод	0.1	–
322	506529.46	2178753.67	Аналитический метод	0.1	–
319	506534.94	2178719.22	Аналитический метод	0.1	–
(29)					
323	506514.21	2178841.96	Аналитический метод	0.1	–
324	506510.19	2178854.97	Аналитический метод	0.1	–
325	506490.5	2178910.48	Аналитический метод	0.1	–
326	506467.17	2178965.55	Аналитический метод	0.1	–

**ОПИСАНИЕ МЕСТОПОЛОЖЕНИЯ ГРАНИЦ**

**Публичный сервитут для размещения объекта: «Капитальный ремонт автомобильной дороги ст-ца Воронежская - с. Суворовское - ст-ца Пластуновская на участке км 10+800 - км 25+539 в Усть-Лабинском районе»**  
(наименование объекта)

**Сведения о местоположении границ объекта**

327	506437.28	2179029	Аналитический метод	0.1	–
328	506420.88	2179070.93	Аналитический метод	0.1	–
329	506414.87	2179076.67	Аналитический метод	0.1	–
330	506403.36	2179091.6	Аналитический метод	0.1	–
331	506400.26	2179100.69	Аналитический метод	0.1	–
332	506401.25	2179119.87	Аналитический метод	0.1	–
333	506383.13	2179180.61	Аналитический метод	0.1	–
334	506345.06	2179315.4	Аналитический метод	0.1	–
335	506338.73	2179335.24	Аналитический метод	0.1	–
336	506332.8	2179353.86	Аналитический метод	0.1	–
337	506326.9	2179373.42	Аналитический метод	0.1	–
338	506314.93	2179425.09	Аналитический метод	0.1	–
339	506312.31	2179424.33	Аналитический метод	0.1	–
340	506312.56	2179423.4	Аналитический метод	0.1	–
341	506323.2	2179384.11	Аналитический метод	0.1	–
342	506323.15	2179339.41	Аналитический метод	0.1	–
343	506332.13	2179315.72	Аналитический метод	0.1	–
344	506338.43	2179292.68	Аналитический метод	0.1	–
345	506348.71	2179264.68	Аналитический метод	0.1	–
346	506356.53	2179241.29	Аналитический метод	0.1	–
347	506366.76	2179211.71	Аналитический метод	0.1	–
348	506369.32	2179204.85	Аналитический метод	0.1	–
349	506373.99	2179186.69	Аналитический метод	0.1	–
350	506379.33	2179168.75	Аналитический метод	0.1	–
351	506382.58	2179155.12	Аналитический метод	0.1	–
352	506386.09	2179141.71	Аналитический метод	0.1	–
353	506389.61	2179127.6	Аналитический метод	0.1	–
354	506393.05	2179113.41	Аналитический метод	0.1	–
355	506394.6	2179096.76	Аналитический метод	0.1	–
356	506399.82	2179078.69	Аналитический метод	0.1	–
357	506431.87	2179007.95	Аналитический метод	0.1	–
358	506442.38	2178988.48	Аналитический метод	0.1	–
359	506450.7	2178972.74	Аналитический метод	0.1	–
360	506469.62	2178936.24	Аналитический метод	0.1	–
361	506478.61	2178917.32	Аналитический метод	0.1	–
362	506497.18	2178882.2	Аналитический метод	0.1	–
363	506509.02	2178856.47	Аналитический метод	0.1	–
323	506514.21	2178841.96	Аналитический метод	0.1	–
(30)					
364	506309.77	2179450.81	Аналитический метод	0.1	–
365	506311.19	2179452.12	Аналитический метод	0.1	–
366	506313.04	2179453.82	Аналитический метод	0.1	–
367	506317.86	2179458.72	Аналитический метод	0.1	–
368	506319.42	2179463.26	Аналитический метод	0.1	–

**ОПИСАНИЕ МЕСТОПОЛОЖЕНИЯ ГРАНИЦ**

**Публичный сервитут для размещения объекта: «Капитальный ремонт автомобильной дороги ст-ца Воронежская - с. Суворовское - ст-ца Пластуновская на участке км 10+800 - км 25+539 в Усть-Лабинском районе»**  
(наименование объекта)

**Сведения о местоположении границ объекта**

369	506320.66	2179468.73	Аналитический метод	0.1	–
370	506320.77	2179469.75	Аналитический метод	0.1	–
371	506332.38	2179596.59	Аналитический метод	0.1	–
372	506333.41	2179634.91	Аналитический метод	0.1	–
373	506331.05	2179675.17	Аналитический метод	0.1	–
374	506323.13	2179705.2	Аналитический метод	0.1	–
375	506315.35	2179727.55	Аналитический метод	0.1	–
376	506308.51	2179736.39	Аналитический метод	0.1	–
377	506299.61	2179753.97	Аналитический метод	0.1	–
378	506301.83	2179754.61	Аналитический метод	0.1	–
379	506301.14	2179757.02	Аналитический метод	0.1	–
380	506297.93	2179756.09	Аналитический метод	0.1	–
381	506294.6	2179766.72	Аналитический метод	0.1	–
382	506295.38	2179771.47	Аналитический метод	0.1	–
383	506274.84	2179808.31	Аналитический метод	0.1	–
384	506206.89	2179930.16	Аналитический метод	0.1	–
385	506186.44	2179964.56	Аналитический метод	0.1	–
386	506167.14	2180000.26	Аналитический метод	0.1	–
387	506149.16	2180031	Аналитический метод	0.1	–
388	506135.97	2180056.33	Аналитический метод	0.1	–
389	506127.23	2180091.78	Аналитический метод	0.1	–
390	506125.62	2180108.14	Аналитический метод	0.1	–
391	506103.11	2180233.02	Аналитический метод	0.1	–
392	506094.23	2180282.26	Аналитический метод	0.1	–
393	506088.4	2180315.73	Аналитический метод	0.1	–
394	506076.96	2180340.83	Аналитический метод	0.1	–
395	506076.16	2180346.96	Аналитический метод	0.1	–
396	506080.83	2180371.18	Аналитический метод	0.1	–
397	506079.76	2180445.16	Аналитический метод	0.1	–
398	506081.8	2180509.09	Аналитический метод	0.1	–
399	506083.96	2180543.41	Аналитический метод	0.1	–
400	506086.93	2180566.49	Аналитический метод	0.1	–
401	506091.82	2180662.79	Аналитический метод	0.1	–
402	506098.4	2180822.91	Аналитический метод	0.1	–
403	506097.42	2180844.99	Аналитический метод	0.1	–
404	506097.68	2180849.97	Аналитический метод	0.1	–
405	506097.83	2180853.07	Аналитический метод	0.1	–
406	506094.46	2180854.03	Аналитический метод	0.1	–
407	506095.09	2180856.26	Аналитический метод	0.1	–
408	506097.95	2180855.46	Аналитический метод	0.1	–
409	506098.83	2180872.83	Аналитический метод	0.1	–
410	506092.3	2180890.22	Аналитический метод	0.1	–
411	506091.97	2180852.44	Аналитический метод	0.1	–
412	506077.54	2180604.89	Аналитический метод	0.1	–

## ОПИСАНИЕ МЕСТОПОЛОЖЕНИЯ ГРАНИЦ

**Публичный сервитут для размещения объекта: «Капитальный ремонт автомобильной дороги ст-ца Воронежская - с. Суворовское - ст-ца Пластуновская на участке км 10+800 - км 25+539 в Усть-Лабинском районе»**  
(наименование объекта)

## Сведения о местоположении границ объекта

413	506067.94	2180504.57	Аналитический метод	0.1	–
414	506073.81	2180359.99	Аналитический метод	0.1	–
415	506075.25	2180346.79	Аналитический метод	0.1	–
416	506077.51	2180330.76	Аналитический метод	0.1	–
417	506082.79	2180297.13	Аналитический метод	0.1	–
418	506094.59	2180235.05	Аналитический метод	0.1	–
419	506100.14	2180205.39	Аналитический метод	0.1	–
420	506113	2180135.01	Аналитический метод	0.1	–
421	506119.56	2180104.31	Аналитический метод	0.1	–
422	506132.01	2180053.24	Аналитический метод	0.1	–
423	506167.11	2179983.4	Аналитический метод	0.1	–
424	506182.92	2179956.04	Аналитический метод	0.1	–
425	506193.77	2179935.63	Аналитический метод	0.1	–
426	506216.46	2179897.98	Аналитический метод	0.1	–
427	506229.66	2179875.65	Аналитический метод	0.1	–
428	506245.72	2179850.2	Аналитический метод	0.1	–
429	506282.8	2179783.26	Аналитический метод	0.1	–
430	506294.79	2179756.21	Аналитический метод	0.1	–
431	506296.07	2179752.6	Аналитический метод	0.1	–
432	506303.91	2179742.96	Аналитический метод	0.1	–
433	506311.89	2179728.62	Аналитический метод	0.1	–
434	506317.68	2179692.33	Аналитический метод	0.1	–
435	506321.16	2179669.23	Аналитический метод	0.1	–
436	506323.12	2179649.91	Аналитический метод	0.1	–
437	506324.72	2179626.25	Аналитический метод	0.1	–
438	506322.87	2179608.76	Аналитический метод	0.1	–
439	506320.97	2179590.73	Аналитический метод	0.1	–
440	506315.16	2179560.82	Аналитический метод	0.1	–
441	506293.57	2179446.06	Аналитический метод	0.1	–
364	506309.77	2179450.81	Аналитический метод	0.1	–
(31)					
442	506338.11	2179731.71	Аналитический метод	0.1	–
443	506328.86	2179767.03	Аналитический метод	0.1	–
444	506322.08	2179765.95	Аналитический метод	0.1	–
445	506298.88	2179815.35	Аналитический метод	0.1	–
446	506303.93	2179817.11	Аналитический метод	0.1	–
447	506293.9	2179834.44	Аналитический метод	0.1	–
448	506283.02	2179828.2	Аналитический метод	0.1	–
449	506294.74	2179807.46	Аналитический метод	0.1	–
450	506305.07	2179787.45	Аналитический метод	0.1	–
451	506319.18	2179762.24	Аналитический метод	0.1	–
452	506328.01	2179743.03	Аналитический метод	0.1	–
442	506338.11	2179731.71	Аналитический метод	0.1	–
(32)					

**ОПИСАНИЕ МЕСТОПОЛОЖЕНИЯ ГРАНИЦ**

**Публичный сервитут для размещения объекта: «Капитальный ремонт автомобильной дороги ст-ца Воронежская - с. Суворовское - ст-ца Пластуновская на участке км 10+800 - км 25+539 в Усть-Лабинском районе»**  
(наименование объекта)

**Сведения о местоположении границ объекта**

453	506139.15	2180159.23	Аналитический метод	0.1	–
454	506136.28	2180172.59	Аналитический метод	0.1	–
455	506129.14	2180175.48	Аналитический метод	0.1	–
456	506130.34	2180170.05	Аналитический метод	0.1	–
457	506131.5	2180164.84	Аналитический метод	0.1	–
458	506134.18	2180152.7	Аналитический метод	0.1	–
453	506139.15	2180159.23	Аналитический метод	0.1	–
(33)					
459	506119.96	2180288.78	Аналитический метод	0.1	–
460	506115.68	2180321.44	Аналитический метод	0.1	–
461	506107.47	2180339.17	Аналитический метод	0.1	–
462	506117.32	2180272	Аналитический метод	0.1	–
459	506119.96	2180288.78	Аналитический метод	0.1	–
(34)					
463	506116.59	2180809.95	Аналитический метод	0.1	–
464	506116.59	2180818.08	Аналитический метод	0.1	–
465	506113.71	2180823.09	Аналитический метод	0.1	–
466	506112.73	2180804.76	Аналитический метод	0.1	–
463	506116.59	2180809.95	Аналитический метод	0.1	–
(35)					
467	506097.23	2180903.38	Аналитический метод	0.1	–
468	506099.63	2181035.44	Аналитический метод	0.1	–
469	506098.53	2181193.62	Аналитический метод	0.1	–
470	506099.43	2181227.08	Аналитический метод	0.1	–
471	506104.52	2181262.73	Аналитический метод	0.1	–
472	506122.71	2181304.38	Аналитический метод	0.1	–
473	506127.35	2181311.88	Аналитический метод	0.1	–
474	506143.09	2181337.35	Аналитический метод	0.1	–
475	506146.54	2181359.26	Аналитический метод	0.1	–
476	506154.51	2181372.77	Аналитический метод	0.1	–
477	506174.28	2181392.13	Аналитический метод	0.1	–
478	506235.16	2181492.6	Аналитический метод	0.1	–
479	506286.23	2181561.6	Аналитический метод	0.1	–
480	506291.54	2181568.77	Аналитический метод	0.1	–
481	506315.63	2181596.56	Аналитический метод	0.1	–
482	506357.66	2181637.72	Аналитический метод	0.1	–
483	506384.93	2181665.1	Аналитический метод	0.1	–
484	506467.78	2181729.7	Аналитический метод	0.1	–
485	506595.1	2181837.13	Аналитический метод	0.1	–
486	506607.99	2181847.54	Аналитический метод	0.1	–
487	506606.73	2181850.36	Аналитический метод	0.1	–
488	506606.47	2181850.92	Аналитический метод	0.1	–
489	506602.1	2181858.03	Аналитический метод	0.1	–
490	506598.59	2181855.6	Аналитический метод	0.1	–



## ОПИСАНИЕ МЕСТОПОЛОЖЕНИЯ ГРАНИЦ

**Публичный сервитут для размещения объекта: «Капитальный ремонт автомобильной дороги ст-ца Воронежская - с. Суворовское - ст-ца Пластуновская на участке км 10+800 - км 25+539 в Усть-Лабинском районе»**  
(наименование объекта)

## Сведения о местоположении границ объекта

491	506577.9	2181838.88	Аналитический метод	0.1	–
492	506558.04	2181822.94	Аналитический метод	0.1	–
493	506543.44	2181810.83	Аналитический метод	0.1	–
494	506527.37	2181799.81	Аналитический метод	0.1	–
495	506510.71	2181787.89	Аналитический метод	0.1	–
496	506492.82	2181771.45	Аналитический метод	0.1	–
497	506476.98	2181756.72	Аналитический метод	0.1	–
498	506462.77	2181740.07	Аналитический метод	0.1	–
499	506460.62	2181742	Аналитический метод	0.1	–
500	506411.57	2181697.52	Аналитический метод	0.1	–
501	506394.97	2181682.48	Аналитический метод	0.1	–
502	506307.68	2181606.09	Аналитический метод	0.1	–
503	506264.32	2181548.33	Аналитический метод	0.1	–
504	506210.27	2181470.64	Аналитический метод	0.1	–
505	506176.8	2181414.1	Аналитический метод	0.1	–
506	506149.98	2181368.33	Аналитический метод	0.1	–
507	506137.56	2181346.97	Аналитический метод	0.1	–
508	506120.55	2181315.79	Аналитический метод	0.1	–
509	506094.77	2181263.63	Аналитический метод	0.1	–
510	506092.03	2181242.04	Аналитический метод	0.1	–
511	506091.3	2181230.05	Аналитический метод	0.1	–
512	506089.43	2181194.39	Аналитический метод	0.1	–
513	506089.59	2181175.2	Аналитический метод	0.1	–
514	506088.7	2181137.08	Аналитический метод	0.1	–
515	506087.8	2181136.86	Аналитический метод	0.1	–
516	506086.65	2181099.45	Аналитический метод	0.1	–
517	506085.36	2181061.83	Аналитический метод	0.1	–
518	506085.43	2181025.23	Аналитический метод	0.1	–
519	506087.53	2180995.42	Аналитический метод	0.1	–
520	506090.59	2180965.32	Аналитический метод	0.1	–
521	506091.93	2180949.33	Аналитический метод	0.1	–
522	506092.02	2180902.03	Аналитический метод	0.1	–
467	506097.23	2180903.38	Аналитический метод	0.1	–
(36)					
523	506118.87	2181029.47	Аналитический метод	0.1	–
524	506119.07	2181041.87	Аналитический метод	0.1	–
525	506116.05	2181041.89	Аналитический метод	0.1	–
526	506116.17	2181029.08	Аналитический метод	0.1	–
523	506118.87	2181029.47	Аналитический метод	0.1	–
(37)					
527	506120.89	2181111.21	Аналитический метод	0.1	–
528	506121.51	2181125.93	Аналитический метод	0.1	–
529	506115.28	2181126.54	Аналитический метод	0.1	–
530	506115.43	2181110.09	Аналитический метод	0.1	–

**ОПИСАНИЕ МЕСТОПОЛОЖЕНИЯ ГРАНИЦ**

**Публичный сервитут для размещения объекта: «Капитальный ремонт автомобильной дороги ст-ца Воронежская - с. Суворовское - ст-ца Пластуновская на участке км 10+800 - км 25+539 в Усть-Лабинском районе»**  
(наименование объекта)

**Сведения о местоположении границ объекта**

527	506120.89	2181111.21	Аналитический метод	0.1	–
(38)					
531	506123.26	2181204.23	Аналитический метод	0.1	–
532	506123.45	2181221.72	Аналитический метод	0.1	–
533	506116.21	2181225.71	Аналитический метод	0.1	–
534	506115.02	2181204.7	Аналитический метод	0.1	–
531	506123.26	2181204.23	Аналитический метод	0.1	–
(39)					
535	506123.87	2181243.08	Аналитический метод	0.1	–
536	506124.54	2181255.64	Аналитический метод	0.1	–
537	506121.54	2181259.41	Аналитический метод	0.1	–
538	506118.88	2181242.56	Аналитический метод	0.1	–
535	506123.87	2181243.08	Аналитический метод	0.1	–
(40)					
539	506275.72	2181513.48	Аналитический метод	0.1	–
540	506281.59	2181522.26	Аналитический метод	0.1	–
541	506278.14	2181524.61	Аналитический метод	0.1	–
542	506269.5	2181511.93	Аналитический метод	0.1	–
539	506275.72	2181513.48	Аналитический метод	0.1	–
(41)					
543	506589.69	2181794.58	Аналитический метод	0.1	–
544	506608.45	2181809.69	Аналитический метод	0.1	–
545	506622.87	2181828.88	Аналитический метод	0.1	–
546	506607.48	2181816.76	Аналитический метод	0.1	–
547	506588.42	2181801.75	Аналитический метод	0.1	–
548	506576.39	2181792.26	Аналитический метод	0.1	–
543	506589.69	2181794.58	Аналитический метод	0.1	–
(42)					
549	506728.62	2181908.35	Аналитический метод	0.1	–
550	506753.79	2181924.56	Аналитический метод	0.1	–
551	506781.2	2181954.09	Аналитический метод	0.1	–
552	506823.04	2181997.15	Аналитический метод	0.1	–
553	506837.51	2182011.18	Аналитический метод	0.1	–
554	506840.17	2182014.36	Аналитический метод	0.1	–
555	506841.38	2182014.73	Аналитический метод	0.1	–
556	506857.15	2182030.84	Аналитический метод	0.1	–
557	506871.11	2182045.45	Аналитический метод	0.1	–
558	506883.55	2182056.42	Аналитический метод	0.1	–
559	506920.72	2182094.32	Аналитический метод	0.1	–
560	506920.72	2182094.33	Аналитический метод	0.1	–
561	506921.32	2182094.06	Аналитический метод	0.1	–
562	506995.77	2182166.4	Аналитический метод	0.1	–
563	506993.18	2182166.82	Аналитический метод	0.1	–
564	506988.27	2182162.3	Аналитический метод	0.1	–

**ОПИСАНИЕ МЕСТОПОЛОЖЕНИЯ ГРАНИЦ**

**Публичный сервитут для размещения объекта: «Капитальный ремонт автомобильной дороги ст-ца Воронежская - с. Суворовское - ст-ца Пластуновская на участке км 10+800 - км 25+539 в Усть-Лабинском районе»**  
(наименование объекта)

**Сведения о местоположении границ объекта**

565	506919.48	2182094.88	Аналитический метод	0.1	–
566	506919.48	2182094.88	Аналитический метод	0.1	–
567	506919.47	2182094.88	Аналитический метод	0.1	–
568	506906.73	2182082.38	Аналитический метод	0.1	–
569	506817.07	2181994.5	Аналитический метод	0.1	–
570	506804.38	2181980.29	Аналитический метод	0.1	–
571	506799.55	2181975.69	Аналитический метод	0.1	–
572	506764.8	2181946.59	Аналитический метод	0.1	–
573	506743.68	2181927.8	Аналитический метод	0.1	–
574	506736.1	2181921.17	Аналитический метод	0.1	–
575	506722.71	2181909.83	Аналитический метод	0.1	–
549	506728.62	2181908.35	Аналитический метод	0.1	–
(43)					
576	506619.34	2181856.69	Аналитический метод	0.1	–
577	506631.3	2181860.55	Аналитический метод	0.1	–
578	506639.15	2181866.09	Аналитический метод	0.1	–
579	506650.58	2181884.02	Аналитический метод	0.1	–
580	506660.26	2181891.43	Аналитический метод	0.1	–
581	506664.6	2181893.07	Аналитический метод	0.1	–
582	506699.45	2181911.28	Аналитический метод	0.1	–
583	506717.88	2181926.05	Аналитический метод	0.1	–
584	506789.94	2181995.64	Аналитический метод	0.1	–
585	506829.42	2182031.03	Аналитический метод	0.1	–
586	506858.64	2182059.45	Аналитический метод	0.1	–
587	506977.77	2182175.31	Аналитический метод	0.1	–
588	506977.3	2182181.13	Аналитический метод	0.1	–
589	506990.93	2182194.37	Аналитический метод	0.1	–
590	507008.06	2182204.76	Аналитический метод	0.1	–
591	507009.36	2182207.46	Аналитический метод	0.1	–
592	507009.57	2182209.75	Аналитический метод	0.1	–
593	507008.82	2182211.64	Аналитический метод	0.1	–
594	507005.9	2182213.12	Аналитический метод	0.1	–
595	507020.07	2182226.78	Аналитический метод	0.1	–
596	507025.5	2182227.99	Аналитический метод	0.1	–
597	507033.93	2182232.58	Аналитический метод	0.1	–
598	507097.9	2182293.25	Аналитический метод	0.1	–
599	507143.31	2182337.59	Аналитический метод	0.1	–
600	507166.01	2182360.88	Аналитический метод	0.1	–
601	507180.42	2182377.28	Аналитический метод	0.1	–
602	507201.29	2182403.88	Аналитический метод	0.1	–
603	507225.86	2182446.84	Аналитический метод	0.1	–
604	507252.42	2182505.28	Аналитический метод	0.1	–
605	507304.83	2182621.98	Аналитический метод	0.1	–
606	507424.02	2182883.95	Аналитический метод	0.1	–

**ОПИСАНИЕ МЕСТОПОЛОЖЕНИЯ ГРАНИЦ**

**Публичный сервитут для размещения объекта: «Капитальный ремонт автомобильной дороги ст-ца Воронежская - с. Суворовское - ст-ца Пластуновская на участке км 10+800 - км 25+539 в Усть-Лабинском районе»**  
(наименование объекта)

**Сведения о местоположении границ объекта**

607	507423.51	2182884.16	Аналитический метод	0.1	–
608	507425.41	2182888.79	Аналитический метод	0.1	–
609	507426.1	2182888.51	Аналитический метод	0.1	–
610	507475.89	2183002.43	Аналитический метод	0.1	–
611	507495.34	2183046.2	Аналитический метод	0.1	–
612	507520.47	2183100.62	Аналитический метод	0.1	–
613	507552.86	2183173.3	Аналитический метод	0.1	–
614	507555.06	2183185.83	Аналитический метод	0.1	–
615	507554.7	2183186.01	Аналитический метод	0.1	–
616	507548.49	2183189.11	Аналитический метод	0.1	–
617	507551.82	2183200.56	Аналитический метод	0.1	–
618	507469.85	2183023.39	Аналитический метод	0.1	–
619	507452.54	2182976.27	Аналитический метод	0.1	–
620	507442.93	2182953.36	Аналитический метод	0.1	–
621	507429.17	2182921.68	Аналитический метод	0.1	–
622	507418.29	2182898.47	Аналитический метод	0.1	–
623	507411.13	2182882.31	Аналитический метод	0.1	–
624	507383.94	2182820.66	Аналитический метод	0.1	–
625	507375.8	2182801.38	Аналитический метод	0.1	–
626	507345.92	2182738.22	Аналитический метод	0.1	–
627	507341.39	2182727.9	Аналитический метод	0.1	–
628	507313.58	2182666.43	Аналитический метод	0.1	–
629	507305	2182647.2	Аналитический метод	0.1	–
630	507283.94	2182598.63	Аналитический метод	0.1	–
631	507275.19	2182580.05	Аналитический метод	0.1	–
632	507262.53	2182551.93	Аналитический метод	0.1	–
633	507253.91	2182532.52	Аналитический метод	0.1	–
634	507254.61	2182532.53	Аналитический метод	0.1	–
635	507245.96	2182511.54	Аналитический метод	0.1	–
636	507229.67	2182479.91	Аналитический метод	0.1	–
637	507217.46	2182453.6	Аналитический метод	0.1	–
638	507200.2	2182434.98	Аналитический метод	0.1	–
639	507174.41	2182409.36	Аналитический метод	0.1	–
640	507139.96	2182376.48	Аналитический метод	0.1	–
641	507106.96	2182344.87	Аналитический метод	0.1	–
642	507081.18	2182318.79	Аналитический метод	0.1	–
643	507062.12	2182295.9	Аналитический метод	0.1	–
644	506983.67	2182205.66	Аналитический метод	0.1	–
645	506922.62	2182142.44	Аналитический метод	0.1	–
646	506831.02	2182044.49	Аналитический метод	0.1	–
647	506819.84	2182033.18	Аналитический метод	0.1	–
648	506788.71	2182001.71	Аналитический метод	0.1	–
649	506728.07	2181942.8	Аналитический метод	0.1	–
650	506709.22	2181927.46	Аналитический метод	0.1	–

## ОПИСАНИЕ МЕСТОПОЛОЖЕНИЯ ГРАНИЦ

**Публичный сервитут для размещения объекта: «Капитальный ремонт автомобильной дороги ст-ца Воронежская - с. Суворовское - ст-ца Пластуновская на участке км 10+800 - км 25+539 в Усть-Лабинском районе»**  
(наименование объекта)

## Сведения о местоположении границ объекта

651	506673.94	2181904.02	Аналитический метод	0.1	–
652	506647.32	2181889.17	Аналитический метод	0.1	–
653	506627.26	2181873.39	Аналитический метод	0.1	–
654	506611.31	2181861.48	Аналитический метод	0.1	–
655	506615.85	2181858.79	Аналитический метод	0.1	–
656	506617.40	2181857.87	Аналитический метод	0.1	–
576	506619.34	2181856.69	Аналитический метод	0.1	–
657	507544.00	2183175.36	Аналитический метод	0.1	–
658	507545.25	2183178.19	Аналитический метод	0.1	–
659	507542.58	2183179.47	Аналитический метод	0.1	–
660	507541.33	2183176.64	Аналитический метод	0.1	–
657	507544.00	2183175.36	Аналитический метод	0.1	–
(44)					
661	507004.81	2182175.19	Аналитический метод	0.1	–
662	507164.5	2182330.45	Аналитический метод	0.1	–
663	507200.84	2182370.69	Аналитический метод	0.1	–
664	507223.55	2182400.62	Аналитический метод	0.1	–
665	507236.68	2182430.71	Аналитический метод	0.1	–
666	507218.85	2182397.73	Аналитический метод	0.1	–
667	507189.99	2182360.97	Аналитический метод	0.1	–
668	507150.36	2182319.73	Аналитический метод	0.1	–
669	507070.66	2182241.67	Аналитический метод	0.1	–
670	507070.95	2182241.39	Аналитический метод	0.1	–
671	507067.51	2182237.77	Аналитический метод	0.1	–
672	507067.08	2182238.18	Аналитический метод	0.1	–
673	507029.73	2182201.59	Аналитический метод	0.1	–
674	507004.81	2182177.98	Аналитический метод	0.1	–
661	507004.81	2182175.19	Аналитический метод	0.1	–
(45)					
675	507564.54	2183199.47	Аналитический метод	0.1	–
676	507590.17	2183261.08	Аналитический метод	0.1	–
677	507588	2183261.98	Аналитический метод	0.1	–
678	507579.22	2183265.58	Аналитический метод	0.1	–
679	507582.08	2183276.14	Аналитический метод	0.1	–
680	507581.2	2183275.08	Аналитический метод	0.1	–
681	507571.48	2183263.33	Аналитический метод	0.1	–
682	507551.82	2183200.56	Аналитический метод	0.1	–
683	507560.9	2183199.78	Аналитический метод	0.1	–
675	507564.54	2183199.47	Аналитический метод	0.1	–
(46)					
685	507593.16	2183273.88	Аналитический метод	0.1	–
686	507599.63	2183283.78	Аналитический метод	0.1	–
687	507601.24	2183293.57	Аналитический метод	0.1	–

**ОПИСАНИЕ МЕСТОПОЛОЖЕНИЯ ГРАНИЦ**

**Публичный сервитут для размещения объекта: «Капитальный ремонт автомобильной дороги ст-ца Воронежская - с. Суворовское - ст-ца Пластуновская на участке км 10+800 - км 25+539 в Усть-Лабинском районе»**  
(наименование объекта)

**Сведения о местоположении границ объекта**

688	507599.55	2183304.94	Аналитический метод	0.1	–
689	507604.21	2183317.3	Аналитический метод	0.1	–
690	507619.96	2183339.48	Аналитический метод	0.1	–
691	507628.39	2183373.09	Аналитический метод	0.1	–
692	507633.47	2183418.46	Аналитический метод	0.1	–
693	507639.26	2183479.08	Аналитический метод	0.1	–
694	507657.41	2183657.3	Аналитический метод	0.1	–
695	507659.5	2183683.86	Аналитический метод	0.1	–
696	507661.24	2183754.4	Аналитический метод	0.1	–
697	507661.84	2183768.39	Аналитический метод	0.1	–
698	507663.94	2183814.26	Аналитический метод	0.1	–
699	507660.38	2183823.77	Аналитический метод	0.1	–
700	507659.84	2183823.9	Аналитический метод	0.1	–
701	507654.38	2183825.21	Аналитический метод	0.1	–
702	507655.11	2183836.7	Аналитический метод	0.1	–
703	507660.42	2183838.76	Аналитический метод	0.1	–
704	507664.73	2183845.81	Аналитический метод	0.1	–
705	507665.2	2183857.12	Аналитический метод	0.1	–
706	507664.44	2183864.91	Аналитический метод	0.1	–
707	507660.43	2183875.35	Аналитический метод	0.1	–
708	507661.54	2183886.01	Аналитический метод	0.1	–
709	507679.06	2183944.99	Аналитический метод	0.1	–
710	507755.09	2184291.66	Аналитический метод	0.1	–
711	507753.29	2184319.83	Аналитический метод	0.1	–
712	507754.56	2184325.44	Аналитический метод	0.1	–
713	507768.35	2184350.26	Аналитический метод	0.1	–
714	507790.98	2184454.58	Аналитический метод	0.1	–
715	507791.28	2184463.35	Аналитический метод	0.1	–
716	507793.8	2184469.17	Аналитический метод	0.1	–
717	507820.69	2184579.38	Аналитический метод	0.1	–
718	507830.77	2184619.93	Аналитический метод	0.1	–
719	507888.16	2184891.23	Аналитический метод	0.1	–
720	507879.85	2184892.89	Аналитический метод	0.1	–
721	507875.31	2184867.16	Аналитический метод	0.1	–
722	507871.1	2184843.32	Аналитический метод	0.1	–
723	507865.27	2184807.54	Аналитический метод	0.1	–
724	507859.54	2184778.48	Аналитический метод	0.1	–
725	507856.34	2184756.11	Аналитический метод	0.1	–
726	507846.89	2184717.99	Аналитический метод	0.1	–
727	507843.77	2184701.15	Аналитический метод	0.1	–
728	507840.25	2184682.15	Аналитический метод	0.1	–
729	507834.93	2184657.61	Аналитический метод	0.1	–
730	507826.92	2184620.5	Аналитический метод	0.1	–
731	507818.25	2184583.44	Аналитический метод	0.1	–

**ОПИСАНИЕ МЕСТОПОЛОЖЕНИЯ ГРАНИЦ**

**Публичный сервитут для размещения объекта: «Капитальный ремонт автомобильной дороги ст-ца Воронежская - с. Суворовское - ст-ца Пластуновская на участке км 10+800 - км 25+539 в Усть-Лабинском районе»**  
(наименование объекта)

**Сведения о местоположении границ объекта**

732	507803.76	2184514.99	Аналитический метод	0.1	–
733	507785.9	2184474.98	Аналитический метод	0.1	–
734	507741.77	2184289.4	Аналитический метод	0.1	–
735	507728.14	2184232.05	Аналитический метод	0.1	–
736	507727.12	2184229.41	Аналитический метод	0.1	–
737	507714.7	2184182.51	Аналитический метод	0.1	–
738	507704.48	2184138.34	Аналитический метод	0.1	–
739	507698.25	2184111.94	Аналитический метод	0.1	–
740	507679.62	2184041.55	Аналитический метод	0.1	–
741	507674.67	2184018.53	Аналитический метод	0.1	–
742	507670.02	2183997.02	Аналитический метод	0.1	–
743	507661.13	2183949.34	Аналитический метод	0.1	–
744	507658.03	2183925.07	Аналитический метод	0.1	–
745	507655.27	2183899.27	Аналитический метод	0.1	–
746	507653.99	2183887.24	Аналитический метод	0.1	–
747	507651.12	2183863.2	Аналитический метод	0.1	–
748	507648.18	2183842.36	Аналитический метод	0.1	–
749	507633.49	2183675.46	Аналитический метод	0.1	–
750	507634.01	2183638.08	Аналитический метод	0.1	–
751	507633.43	2183609.26	Аналитический метод	0.1	–
752	507631.68	2183582.79	Аналитический метод	0.1	–
753	507628.96	2183539.43	Аналитический метод	0.1	–
754	507628.05	2183513.58	Аналитический метод	0.1	–
755	507625.73	2183483.22	Аналитический метод	0.1	–
756	507621.35	2183449.61	Аналитический метод	0.1	–
757	507619.1	2183428.16	Аналитический метод	0.1	–
758	507608.09	2183349.64	Аналитический метод	0.1	–
759	507582.08	2183276.14	Аналитический метод	0.1	–
685	507593.16	2183273.88	Аналитический метод	0.1	–
759	507796.88	2184484.44	Аналитический метод	0.1	–
760	507795.48	2184486.97	Аналитический метод	0.1	–
761	507792.68	2184485.4	Аналитический метод	0.1	–
762	507794.1	2184482.87	Аналитический метод	0.1	–
759	507796.88	2184484.44	Аналитический метод	0.1	–
(47)					
763	507577.3	2183180.17	Аналитический метод	0.1	–
764	507591.95	2183199.97	Аналитический метод	0.1	–
765	507605.02	2183220.2	Аналитический метод	0.1	–
766	507624.21	2183261.02	Аналитический метод	0.1	–
767	507622.36	2183280.06	Аналитический метод	0.1	–
768	507611.65	2183256.27	Аналитический метод	0.1	–
769	507586.08	2183199.62	Аналитический метод	0.1	–
763	507577.3	2183180.17	Аналитический метод	0.1	–

## ОПИСАНИЕ МЕСТОПОЛОЖЕНИЯ ГРАНИЦ

**Публичный сервитут для размещения объекта: «Капитальный ремонт автомобильной дороги ст-ца Воронежская - с. Суворовское - ст-ца Пластуновская на участке км 10+800 - км 25+539 в Усть-Лабинском районе»**  
(наименование объекта)

## Сведения о местоположении границ объекта

(48)					
770	507655.4	2183452.03	Аналитический метод	0.1	–
771	507662.16	2183468.05	Аналитический метод	0.1	–
772	507663.99	2183488.27	Аналитический метод	0.1	–
773	507660.55	2183502.76	Аналитический метод	0.1	–
770	507655.4	2183452.03	Аналитический метод	0.1	–
(49)					
774	507683.27	2183753.55	Аналитический метод	0.1	–
775	507691.16	2183782.45	Аналитический метод	0.1	–
776	507691.82	2183804.6	Аналитический метод	0.1	–
777	507686.3	2183833.6	Аналитический метод	0.1	–
774	507683.27	2183753.55	Аналитический метод	0.1	–
(50)					
778	507755.2	2184189.33	Аналитический метод	0.1	–
779	507758.6	2184193.54	Аналитический метод	0.1	–
780	507763.16	2184213.81	Аналитический метод	0.1	–
781	507768.56	2184249.59	Аналитический метод	0.1	–
778	507755.2	2184189.33	Аналитический метод	0.1	–
(51)					
782	507772.7	2184268.26	Аналитический метод	0.1	–
783	507777.64	2184273	Аналитический метод	0.1	–
784	507781.76	2184291.29	Аналитический метод	0.1	–
785	507779.54	2184299.03	Аналитический метод	0.1	–
782	507772.7	2184268.26	Аналитический метод	0.1	–
(52)					
786	507795.82	2184372.31	Аналитический метод	0.1	–
787	507809.3	2184400.92	Аналитический метод	0.1	–
788	507812.11	2184417.4	Аналитический метод	0.1	–
789	507809.89	2184435.64	Аналитический метод	0.1	–
786	507795.82	2184372.31	Аналитический метод	0.1	–
(53)					
790	507817.44	2185409.04	Аналитический метод	0.1	–
791	507789.23	2185473.3	Аналитический метод	0.1	–
792	507788.69	2185456.65	Аналитический метод	0.1	–
793	507803.03	2185423.27	Аналитический метод	0.1	–
790	507817.44	2185409.04	Аналитический метод	0.1	–
(54)					
794	507712.13	2185707.9	Аналитический метод	0.1	–
795	507709.59	2185758.7	Аналитический метод	0.1	–
796	507705.66	2185722.68	Аналитический метод	0.1	–
794	507712.13	2185707.9	Аналитический метод	0.1	–
(55)					
797	507453.43	2185768.68	Аналитический метод	0.1	–
798	507451.81	2185773.43	Аналитический метод	0.1	–



**ОПИСАНИЕ МЕСТОПОЛОЖЕНИЯ ГРАНИЦ**

**Публичный сервитут для размещения объекта: «Капитальный ремонт автомобильной дороги ст-ца Воронежская - с. Суворовское - ст-ца Пластуновская на участке км 10+800 - км 25+539 в Усть-Лабинском районе»**  
 (наименование объекта)

**Сведения о местоположении границ объекта**

799	507441.42	2185772.45	Аналитический метод	0.1	–
800	507423.1	2185776.58	Аналитический метод	0.1	–
801	507418.22	2185776.23	Аналитический метод	0.1	–
797	507453.43	2185768.68	Аналитический метод	0.1	–
(56)					
802	507058.33	2185796.73	Аналитический метод	0.1	–
803	507056.78	2185798.32	Аналитический метод	0.1	–
804	507053.42	2185798.63	Аналитический метод	0.1	–
805	507052.85	2185791.43	Аналитический метод	0.1	–
802	507058.33	2185796.73	Аналитический метод	0.1	–

# Схема расположения границ публичного сервитута

Публичный сервитут для размещения объекта: «Капитальный ремонт автомобильной дороги ст-ца Воронежская - с. Суворовское - ст-ца Пластуновская на участке км 10+800 - км 25+539 в Усть-Лабинском районе»

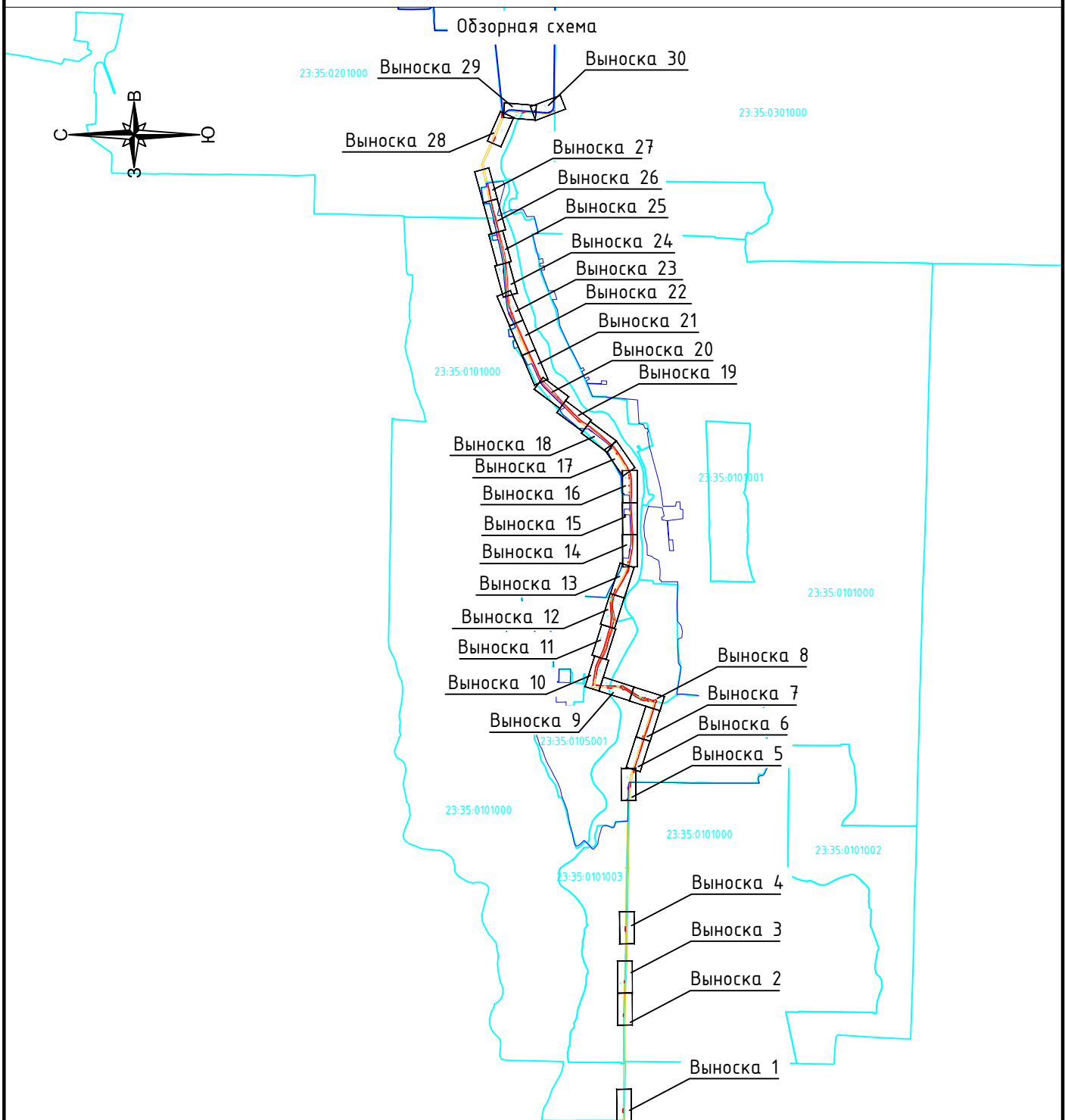

Масштаб 1:70000

Условные обозначения:

- проектные границы публичного сервитута
- проектное местооположение инженерного сооружения
- граница кадастрового квартала
- граница населенных пунктов







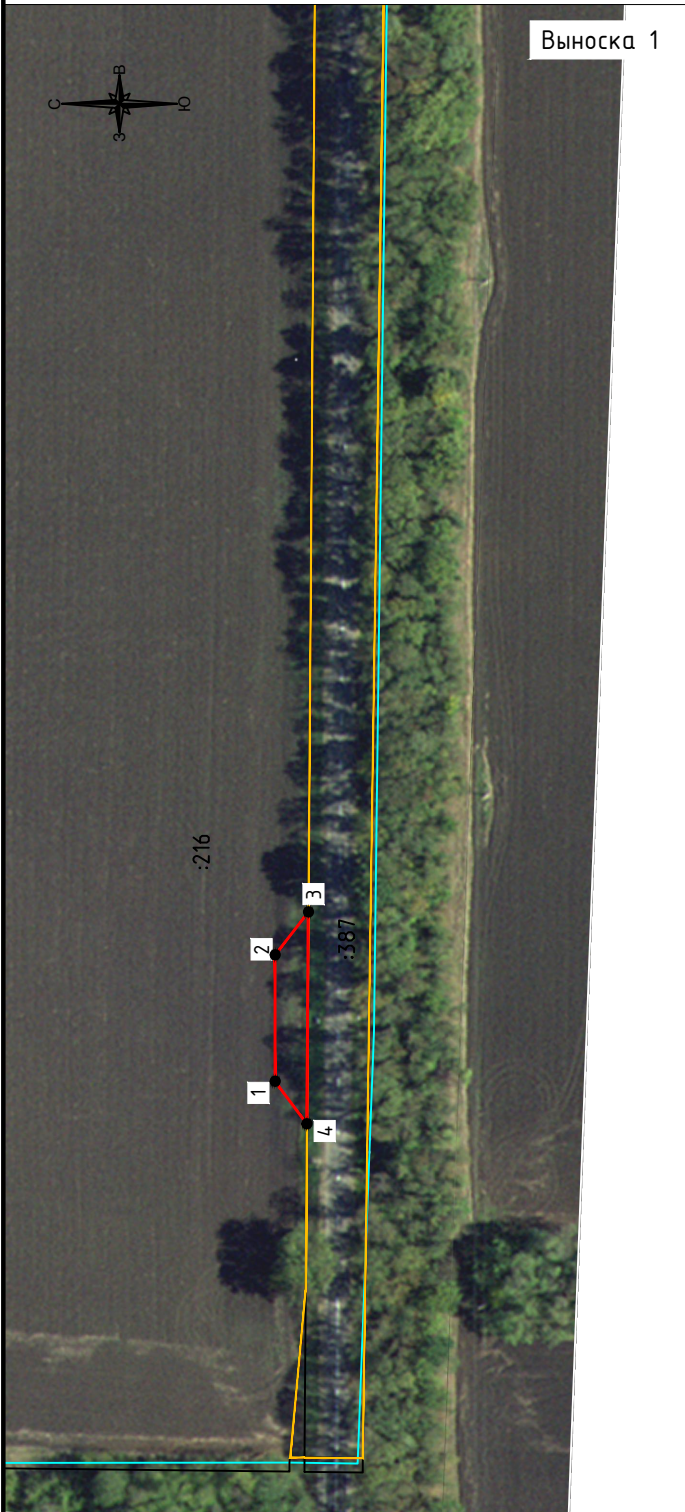

23:35:0101003 кадастровый номер кадастрового квартала

# Схема расположения границ публичного сервитута

Публичный сервитут для размещения объекта: «Капитальный ремонт автомобильной дороги ст-ца Воронежская - с. Суворовское - ст-ца Пластуновская на участке км 10+800 - км 25+539 в Усть-Лабинском районе»



Условные обозначения:

-  проектные границы публичного сервитута
-  проектное местоположение инженерного сооружения
-  границы земельных участков по сведениям ЕГРН
-  граница кадастрового квартала
-  граница населенных пунктов
-  обозначение характерной точки публичного сервитута
-  кадастровый номер кадастрового квартала
-  кадастровый номер земельного участка

Масштаб 1:2000

# Схема расположения границ публичного сервитута

Публичный сервитут для размещения объекта: «Капитальный ремонт автомобильной дороги ст-ца Воронежская - с. Суворовское - ст-ца Пластуновская на участке км 10+800 - км 25+539 в Усть-Лабинском районе»

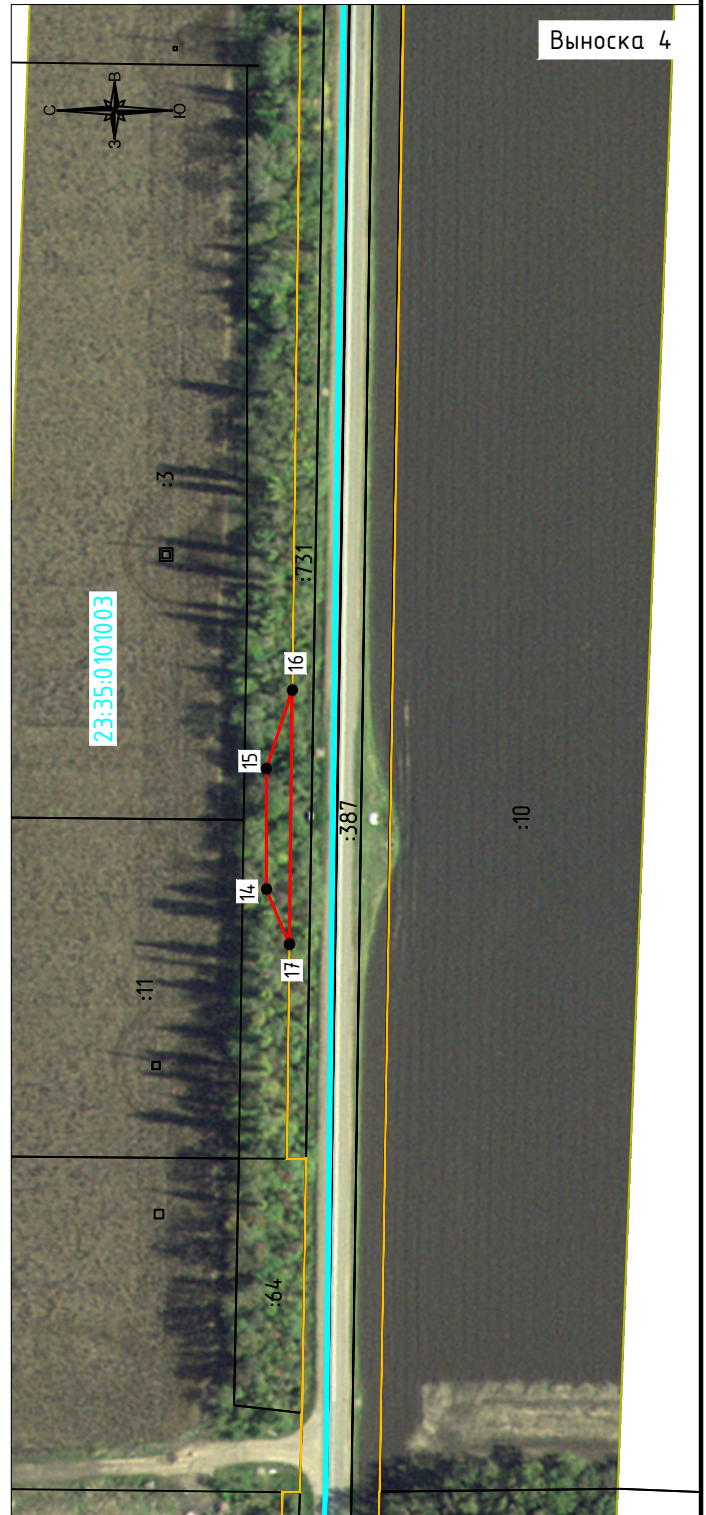

## Условные обозначения:

- проектные границы публичного сервитута
- проектное местоположение инженерного сооружения
- границы земельных участков по сведениям ЕГРН
- граница кадастрового квартала
- граница населенных пунктов
- 1 обозначение характерной точки публичного сервитута
- 23:35:0101003 кадастровый номер кадастрового квартала
- :8 кадастровый номер земельного участка

Масштаб 1:2000

# Схема расположения границ публичного сервитута

Публичный сервитут для размещения объекта: «Капитальный ремонт автомобильной дороги ст-ца Воронежская - с. Суворовское - ст-ца Пластуновская на участке км 10+800 - км 25+539 в Усть-Лабинском районе»

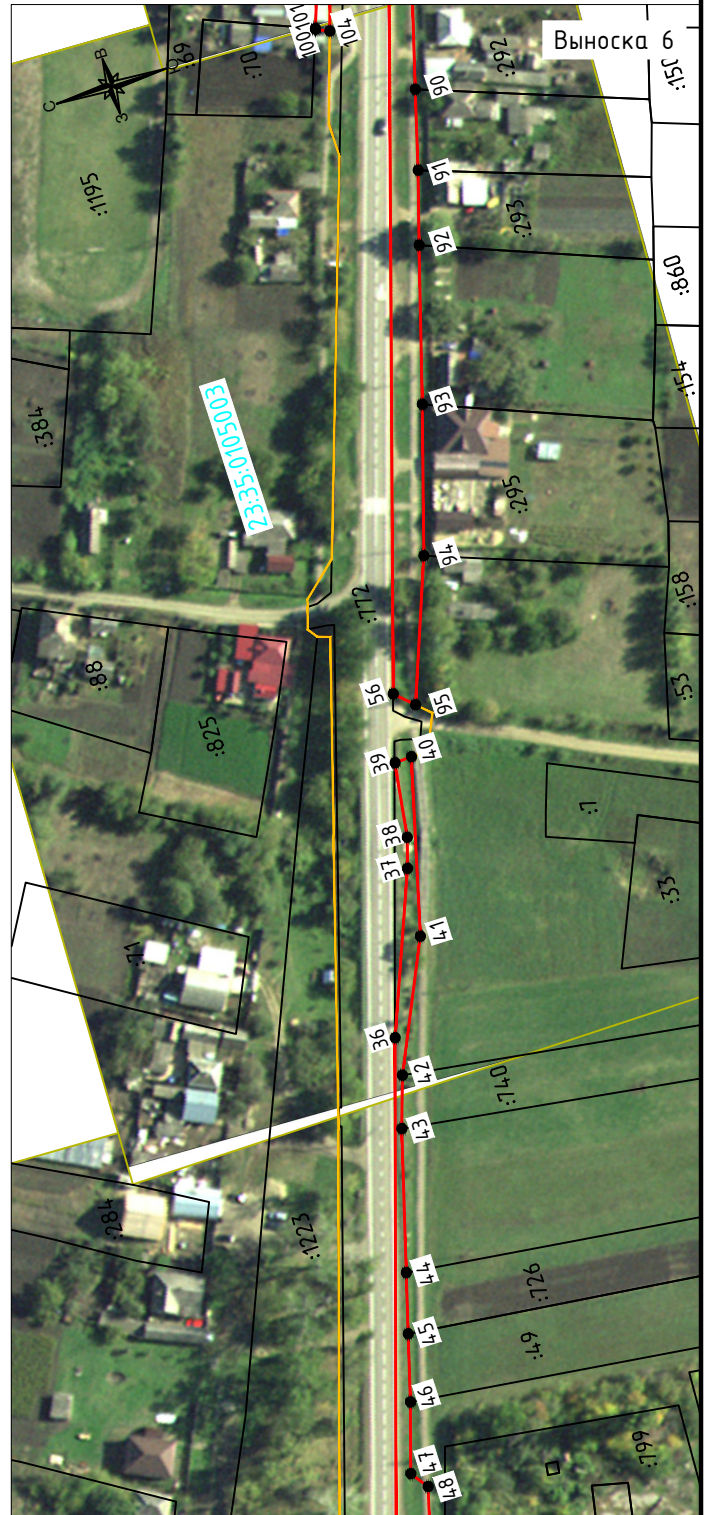
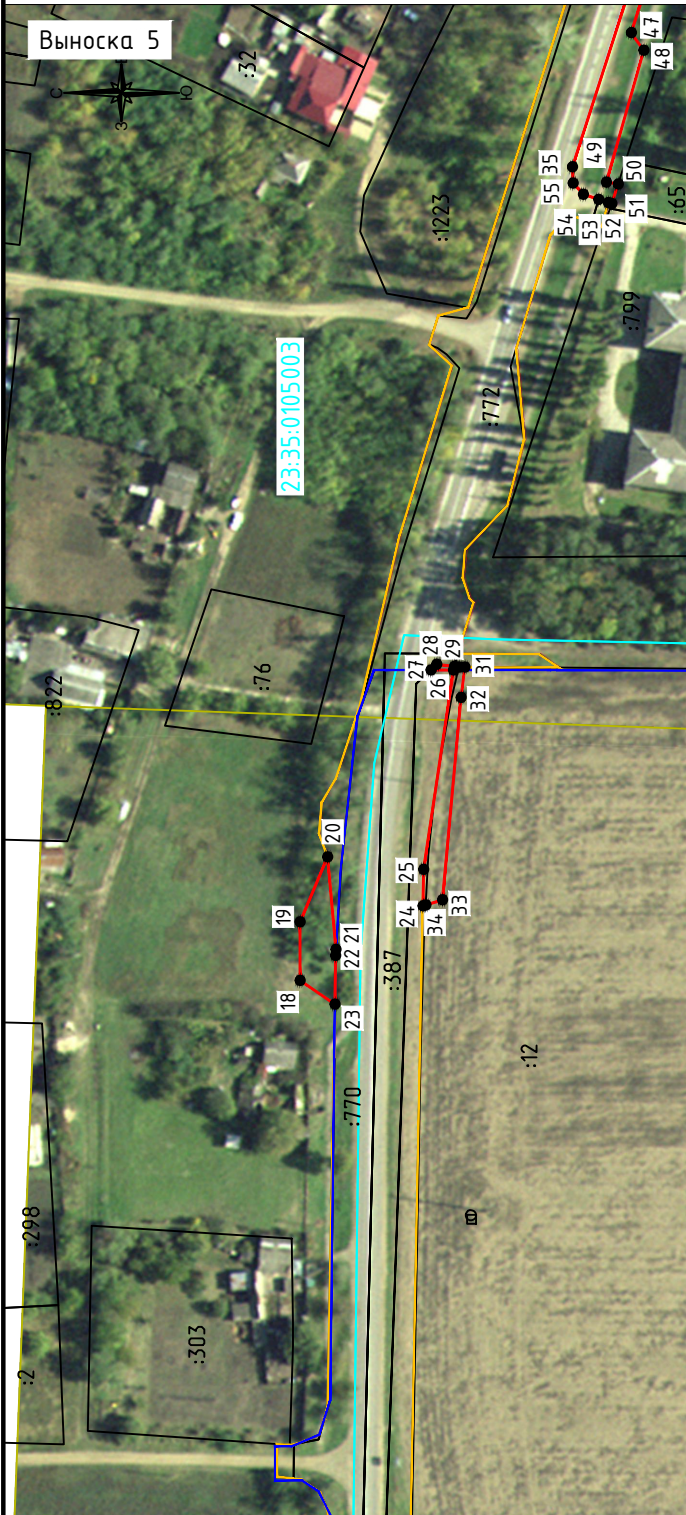

Масштаб 1:2000

## Условные обозначения:

- проектные границы публичного сервитута
- проектное местоположение инженерного сооружения
- границы земельных участков по сведениям ЕГРН
- граница кадастрового квартала
- граница населенных пунктов
- 1 обозначение характерной точки публичного сервитута
- 23:35:0101003 кадастровый номер кадастрового квартала
- :8 кадастровый номер земельного участка

# Схема расположения границ публичного сервитута

Публичный сервитут для размещения объекта: «Капитальный ремонт автомобильной дороги ст-ца Воронежская - с. Суворовское - ст-ца Пластуновская на участке км 10+800 - км 25+539 в Усть-Лабинском районе»

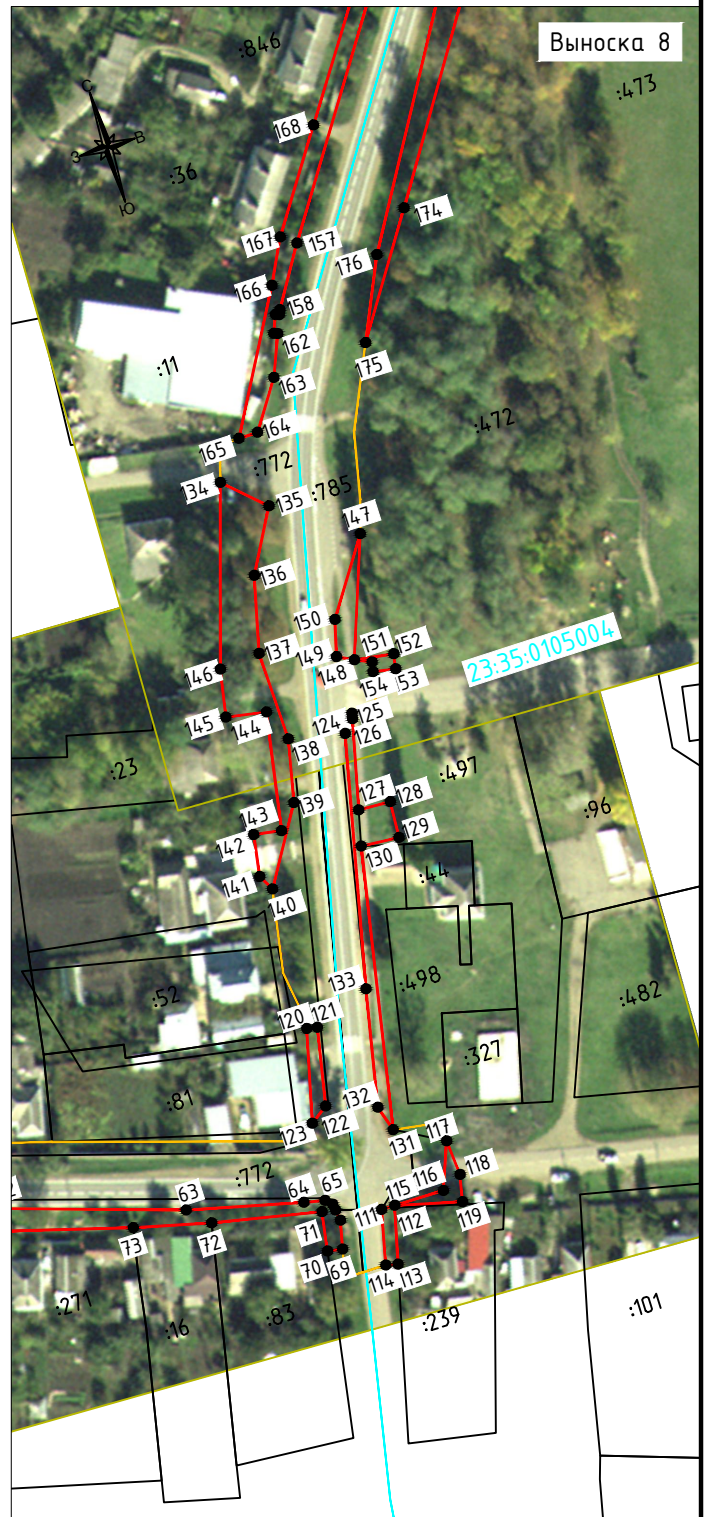

Масштаб 1:2000

## Условные обозначения:

- проектные границы публичного сервитута
- проектное местоположение инженерного сооружения
- границы земельных участков по сведениям ЕГРН
- граница кадастрового квартала
- граница населенных пунктов
- 1 обозначение характерной точки публичного сервитута
- 23:35:0101003 кадастровый номер кадастрового квартала
- :8 кадастровый номер земельного участка

# Схема расположения границ публичного сервитута

Публичный сервитут для размещения объекта: «Капитальный ремонт автомобильной дороги ст-ца Воронежская - с. Суворовское - ст-ца Пластуновская на участке км 10+800 - км 25+539 в Усть-Лабинском районе»

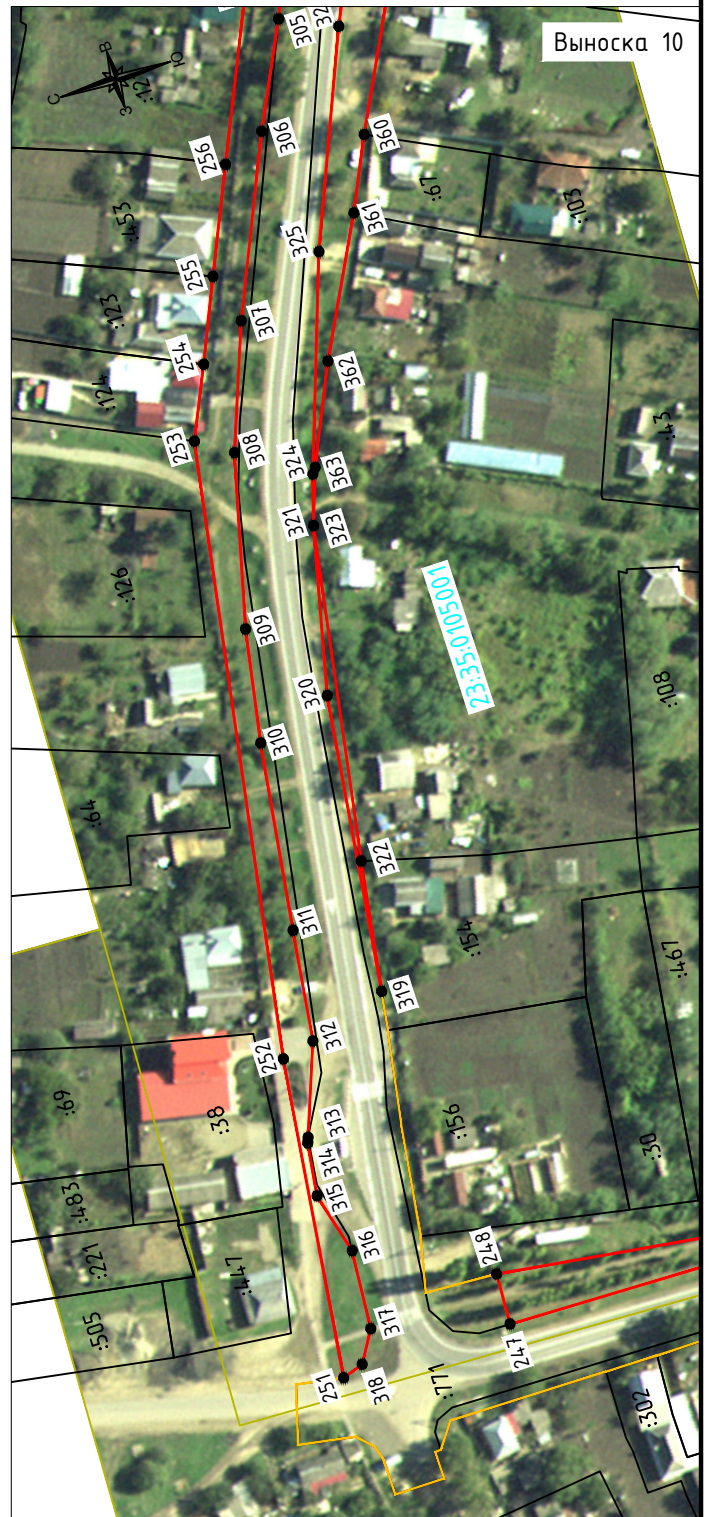
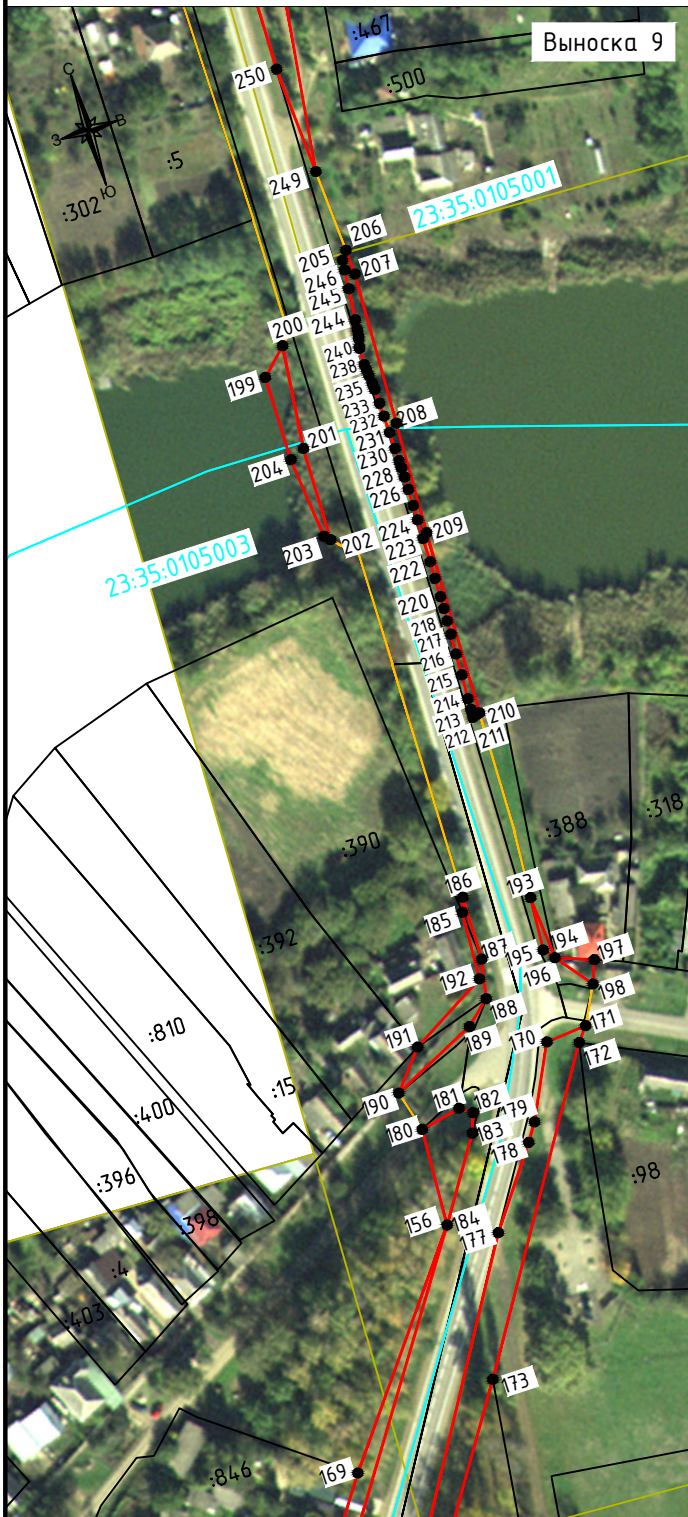

Условные обозначения:

- проектные границы публичного сервитута
- проектное местоположение инженерного сооружения
- границы земельных участков по сведениям ЕГРН
- граница кадастрового квартала
- граница населенных пунктов
- 1 обозначение характерной точки публичного сервитута
- 23:35:0101003 кадастровый номер кадастрового квартала
- :8 кадастровый номер земельного участка

Масштаб 1:2000

# Схема расположения границ публичного сервитута

Публичный сервитут для размещения объекта: «Капитальный ремонт автомобильной дороги ст-ца Воронежская - с. Суворовское - ст-ца Пластуновская на участке км 10+800 - км 25+539 в Усть-Лабинском районе»

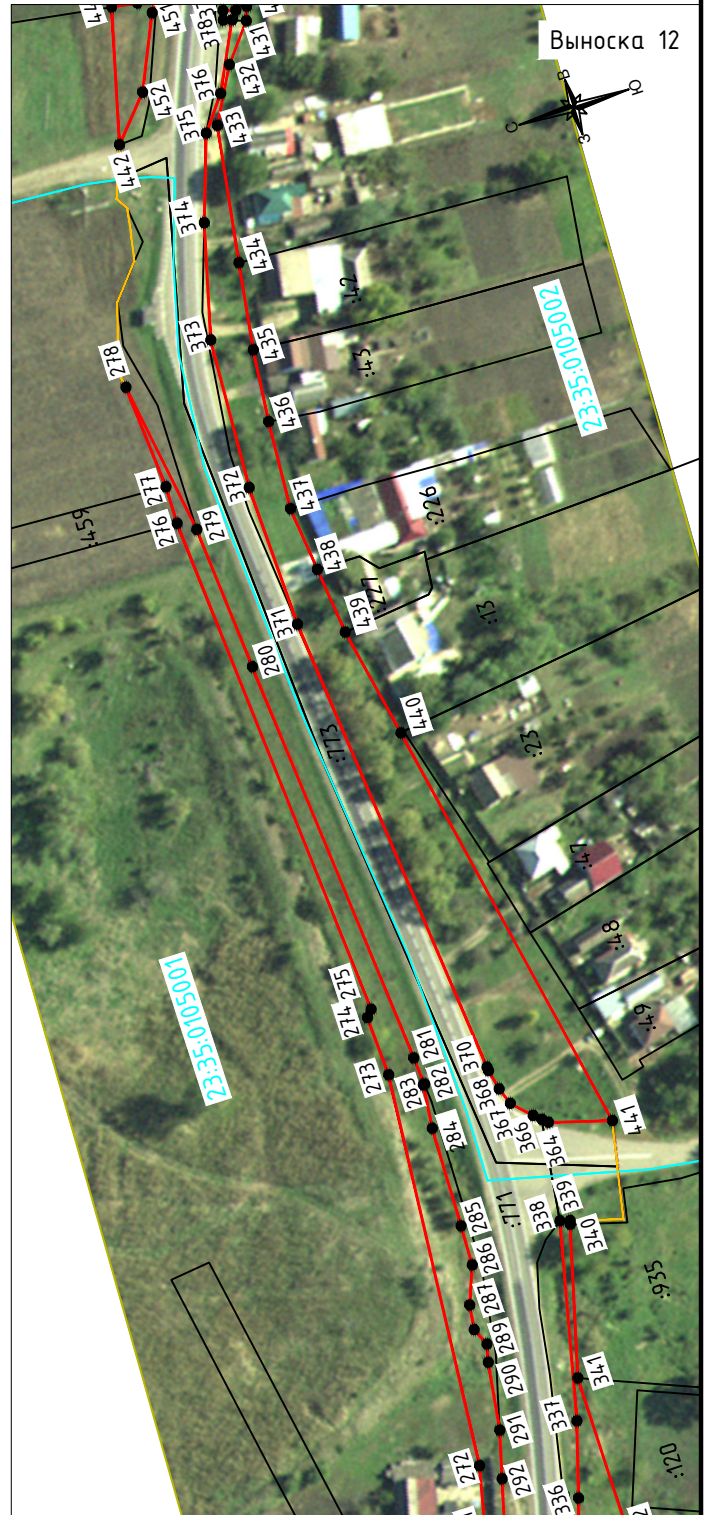
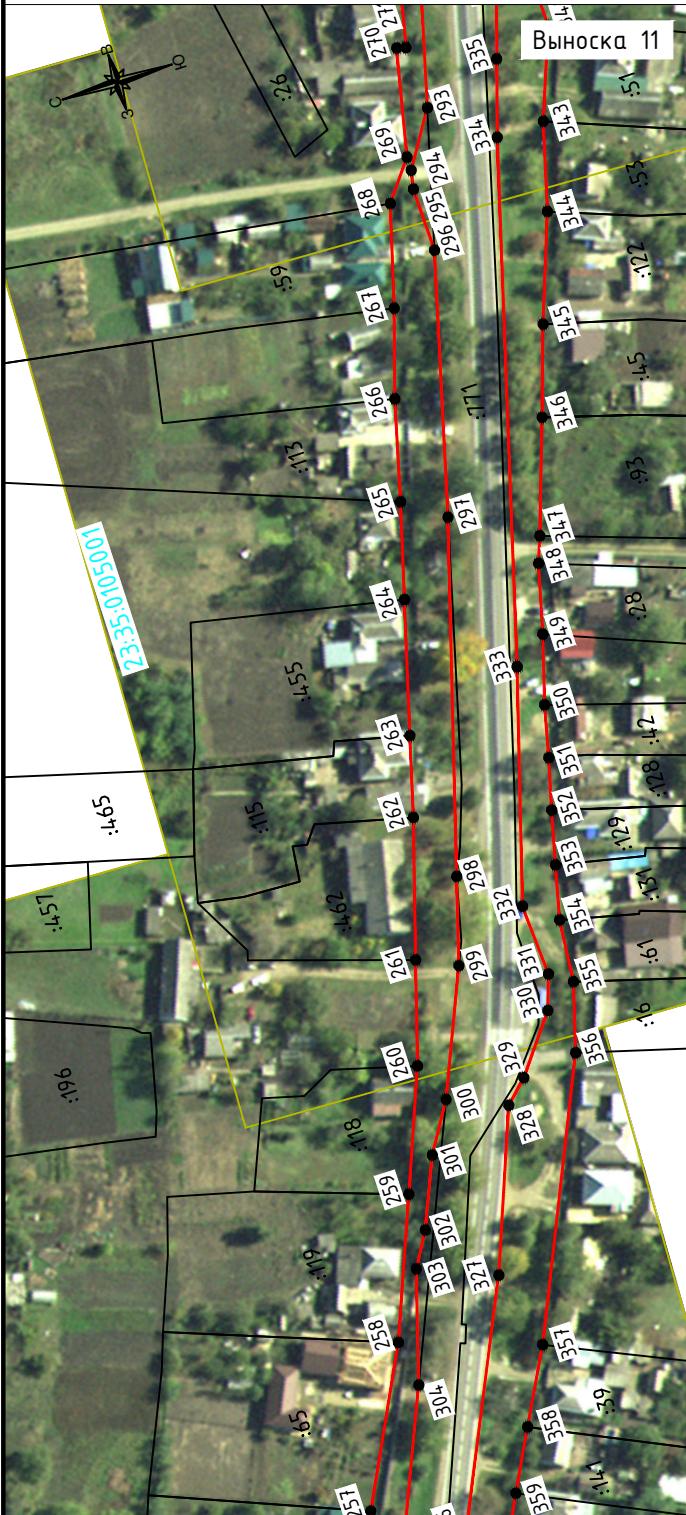

## Условные обозначения:

- проектные границы публичного сервитута
- проектное местоположение инженерного сооружения
- границы земельных участков по сведениям ЕГРН
- граница кадастрового квартала
- граница населенных пунктов
- 1 обозначение характерной точки публичного сервитута
- 23:35:0101003 кадастровый номер кадастрового квартала
- :8 кадастровый номер земельного участка

Масштаб 1:2000



# Схема расположения границ публичного сервитута

Публичный сервитут для размещения объекта: «Капитальный ремонт автомобильной дороги ст-ца Воронежская - с. Суворовское - ст-ца Пластуновская на участке км 10+800 - км 25+539 в Усть-Лабинском районе»

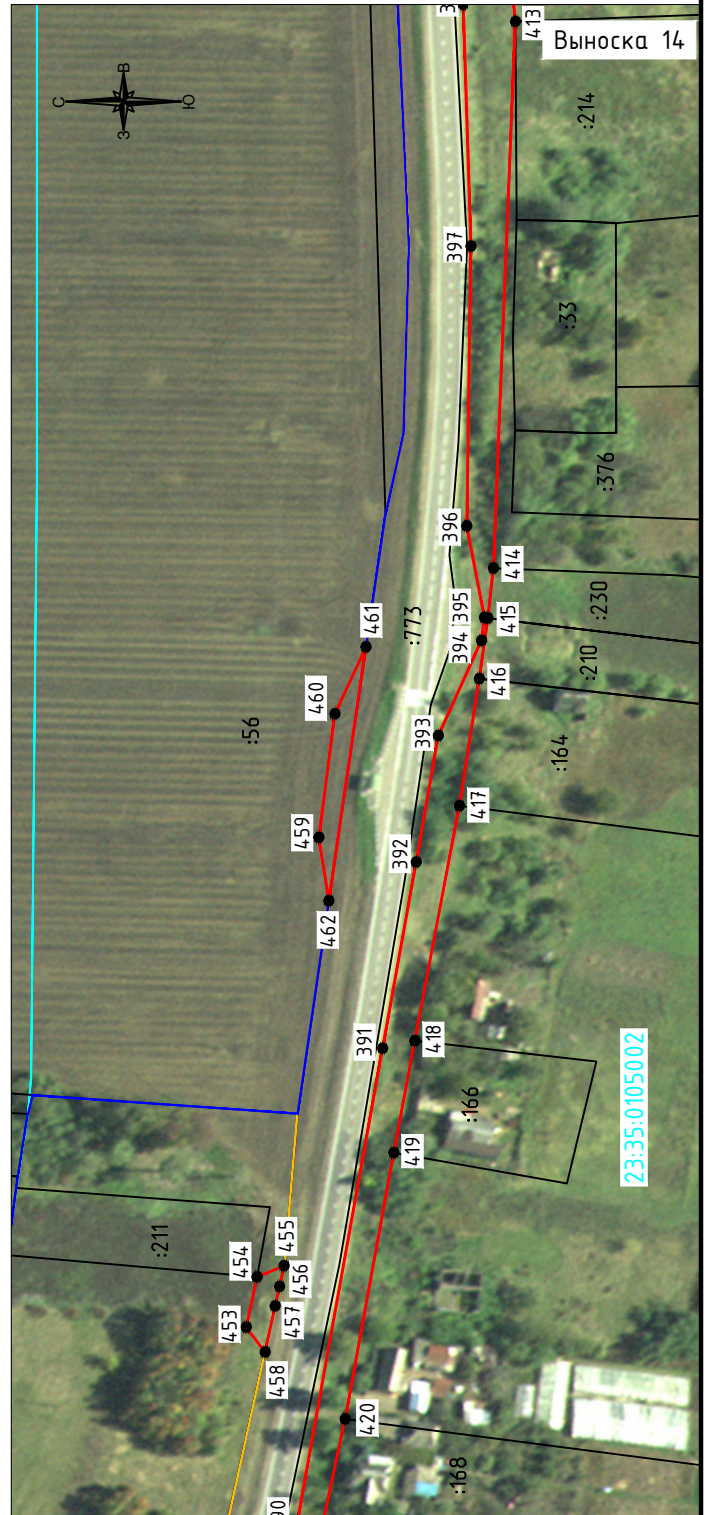
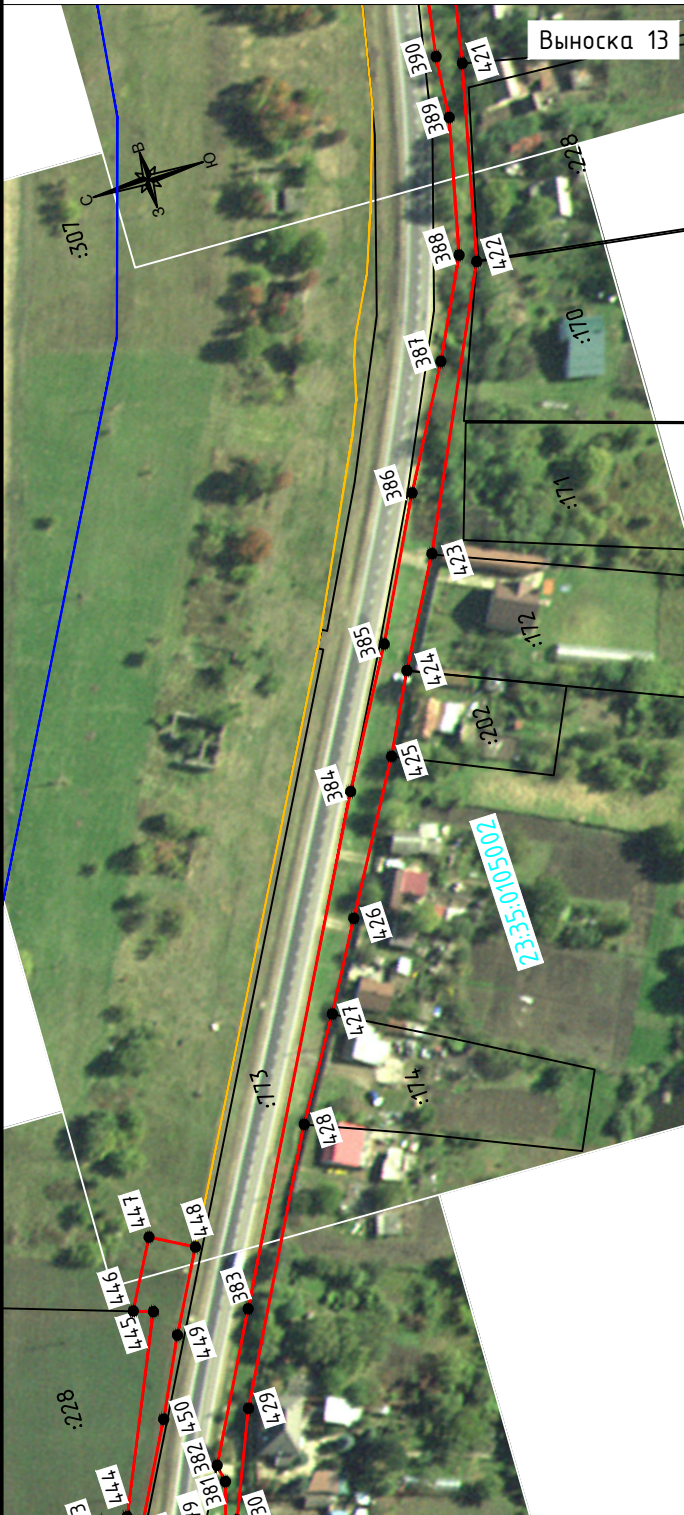

Условные обозначения:

- проектные границы публичного сервитута
- проектное местоположение инженерного сооружения
- границы земельных участков по сведениям ЕГРН
- граница кадастрового квартала
- граница населенных пунктов
- 1 обозначение характерной точки публичного сервитута
- 23:35:0101003 кадастровый номер кадастрового квартала
- :8 кадастровый номер земельного участка

Масштаб 1:2000

# Схема расположения границ публичного сервитута

Публичный сервитут для размещения объекта: «Капитальный ремонт автомобильной дороги ст-ца Воронежская - с. Суворовское - ст-ца Пластуновская на участке км 10+800 - км 25+539 в Усть-Лабинском районе»

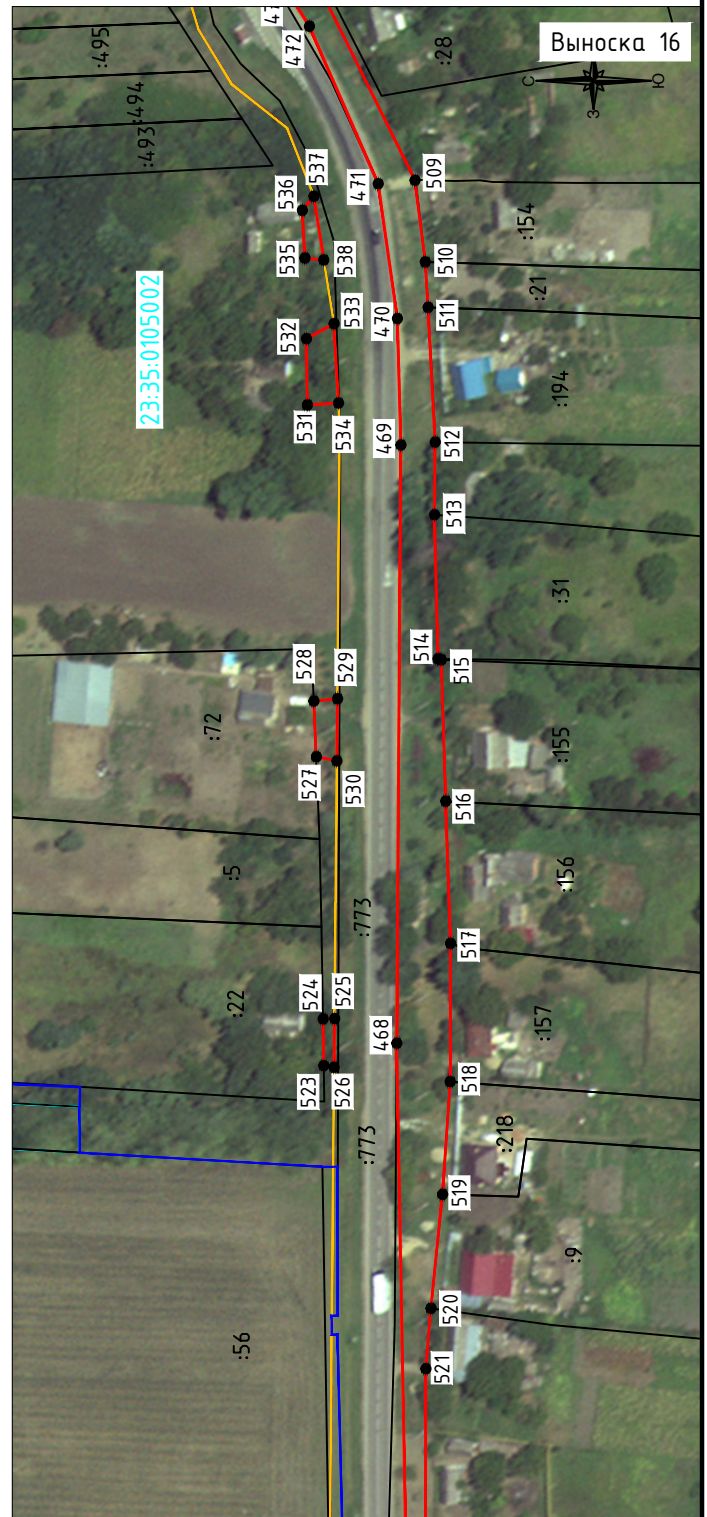
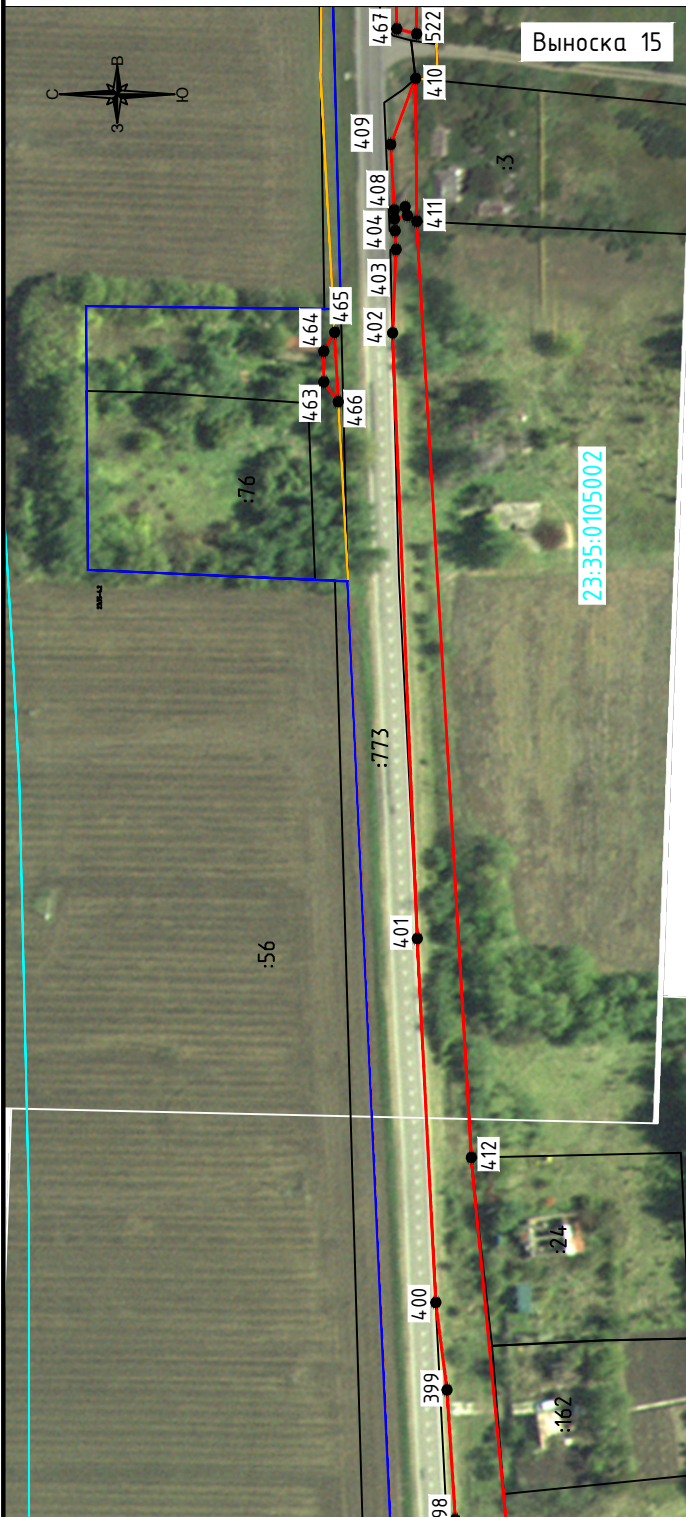

Условные обозначения:

- проектные границы публичного сервитута
- проектное местоположение инженерного сооружения
- границы земельных участков по сведениям ЕГРН
- граница кадастрового квартала
- граница населенных пунктов
- 1 обозначение характерной точки публичного сервитута
- 23:35:0101003 кадастровый номер кадастрового квартала
- :8 кадастровый номер земельного участка

Масштаб 1:2000





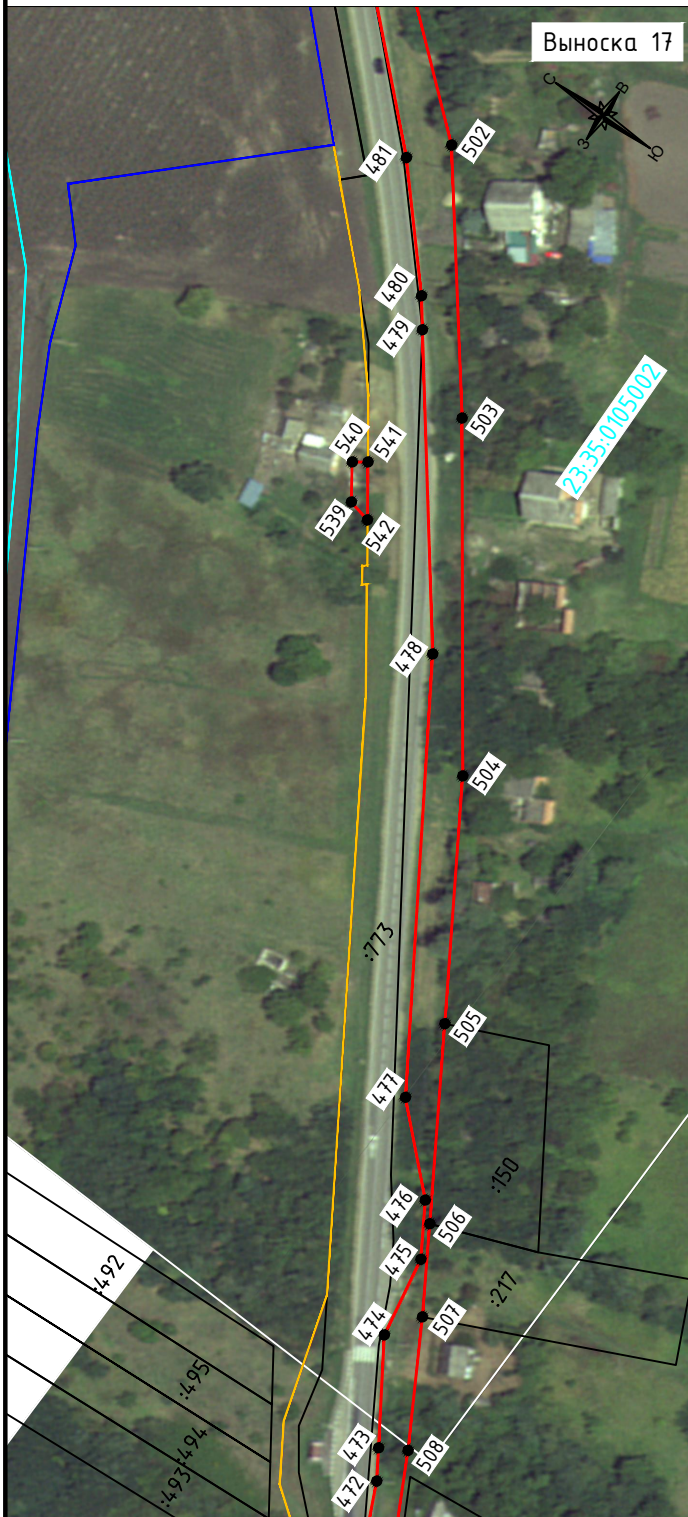



# Схема расположения границ публичного сервитута

Публичный сервитут для размещения объекта: «Капитальный ремонт автомобильной дороги ст-ца Воронежская - с. Суворовское - ст-ца Пластуновская на участке км 10+800 - км 25+539 в Усть-Лабинском районе»



Масштаб 1:2000

## Условные обозначения:

-  проектные границы публичного сервитута
-  проектное местоположение инженерного сооружения
-  границы земельных участков по сведениям ЕГРН
-  граница кадастрового квартала
-  граница населенных пунктов
-  обозначение характерной точки публичного сервитута
-  23:35:0101003 кадастровый номер кадастрового квартала
-  :8 кадастровый номер земельного участка

# Схема расположения границ публичного сервитута

Публичный сервитут для размещения объекта: «Капитальный ремонт автомобильной дороги ст-ца Воронежская - с. Суворовское - ст-ца Пластуновская на участке км 10+800 - км 25+539 в Усть-Лабинском районе»

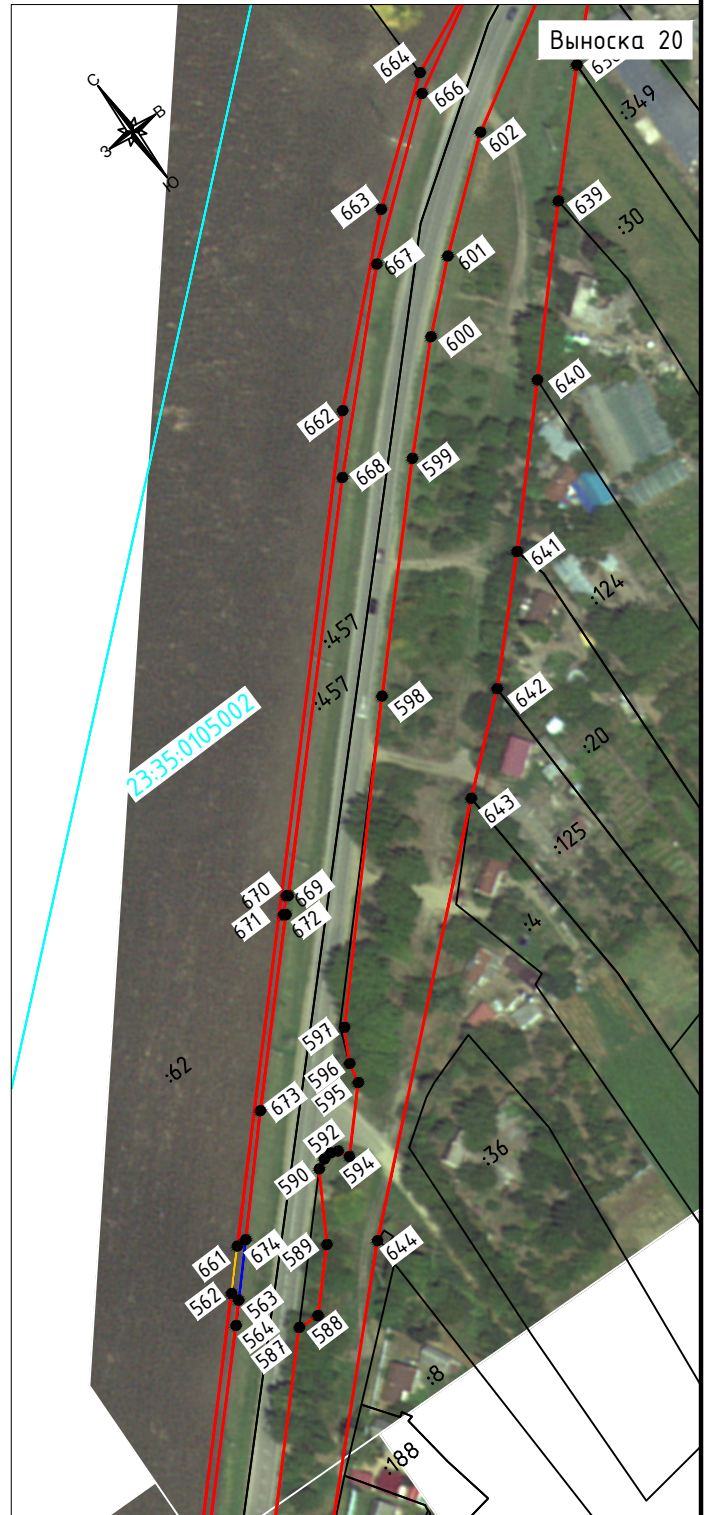
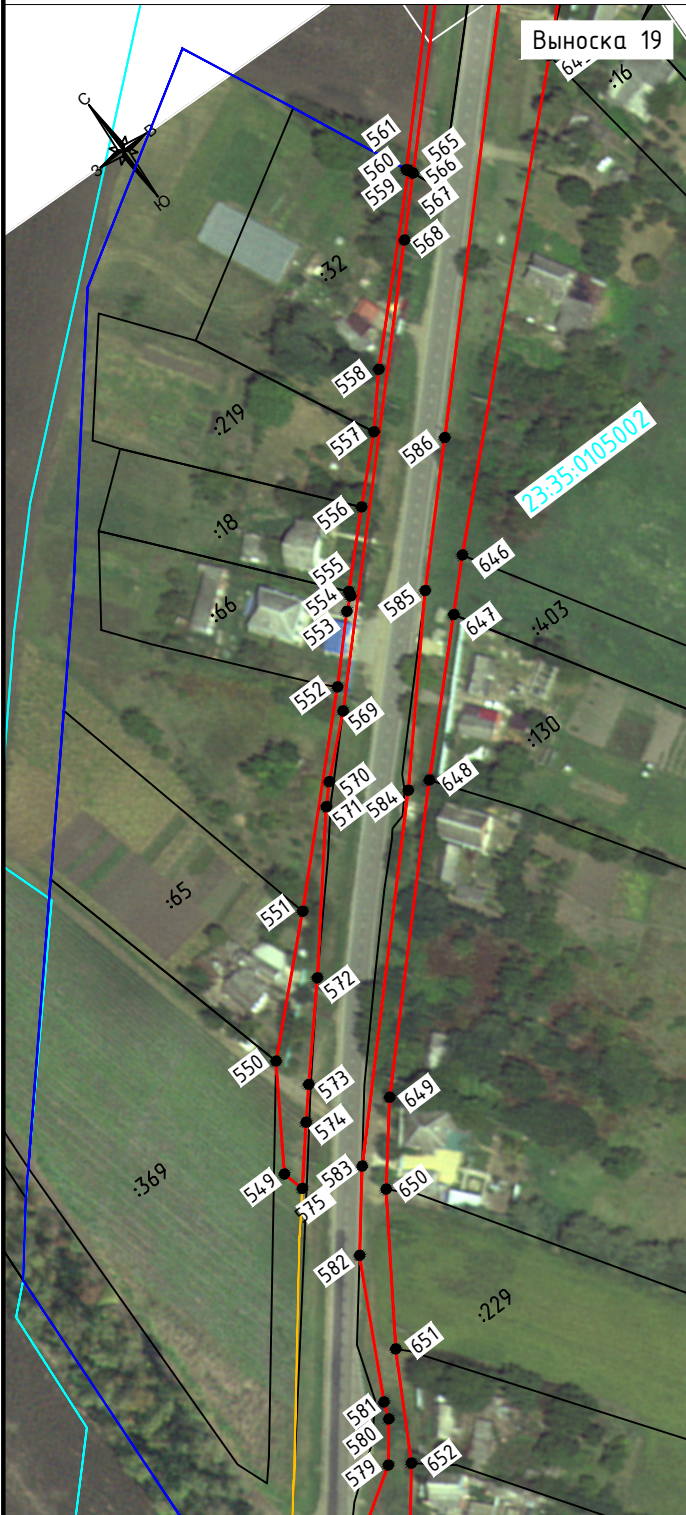

Масштаб 1:2000

## Условные обозначения:

- проектные границы публичного сервитута
- проектное местоположение инженерного сооружения
- границы земельных участков по сведениям ЕГРН
- граница кадастрового квартала
- граница населенных пунктов
- 1 обозначение характерной точки публичного сервитута
- 23:35:0101003 кадастровый номер кадастрового квартала
- :8 кадастровый номер земельного участка





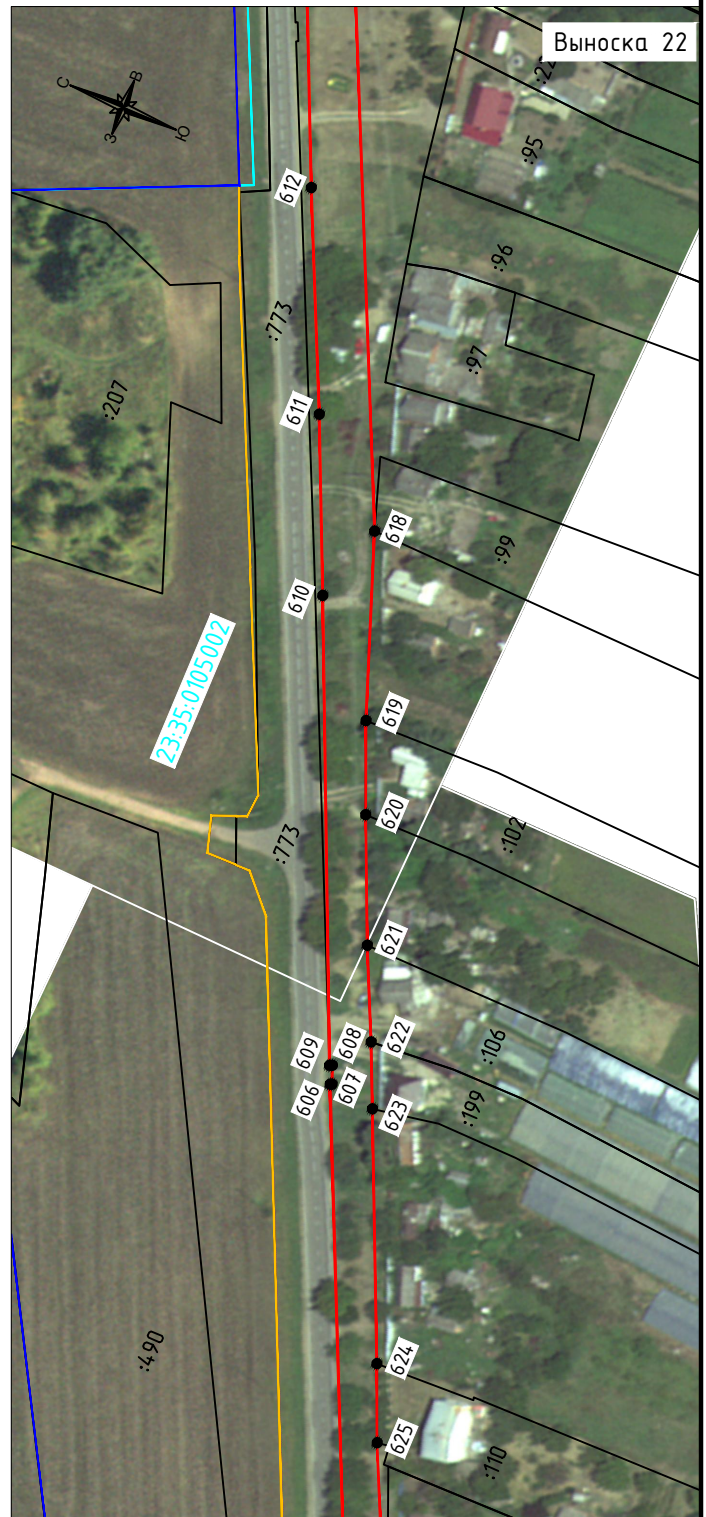
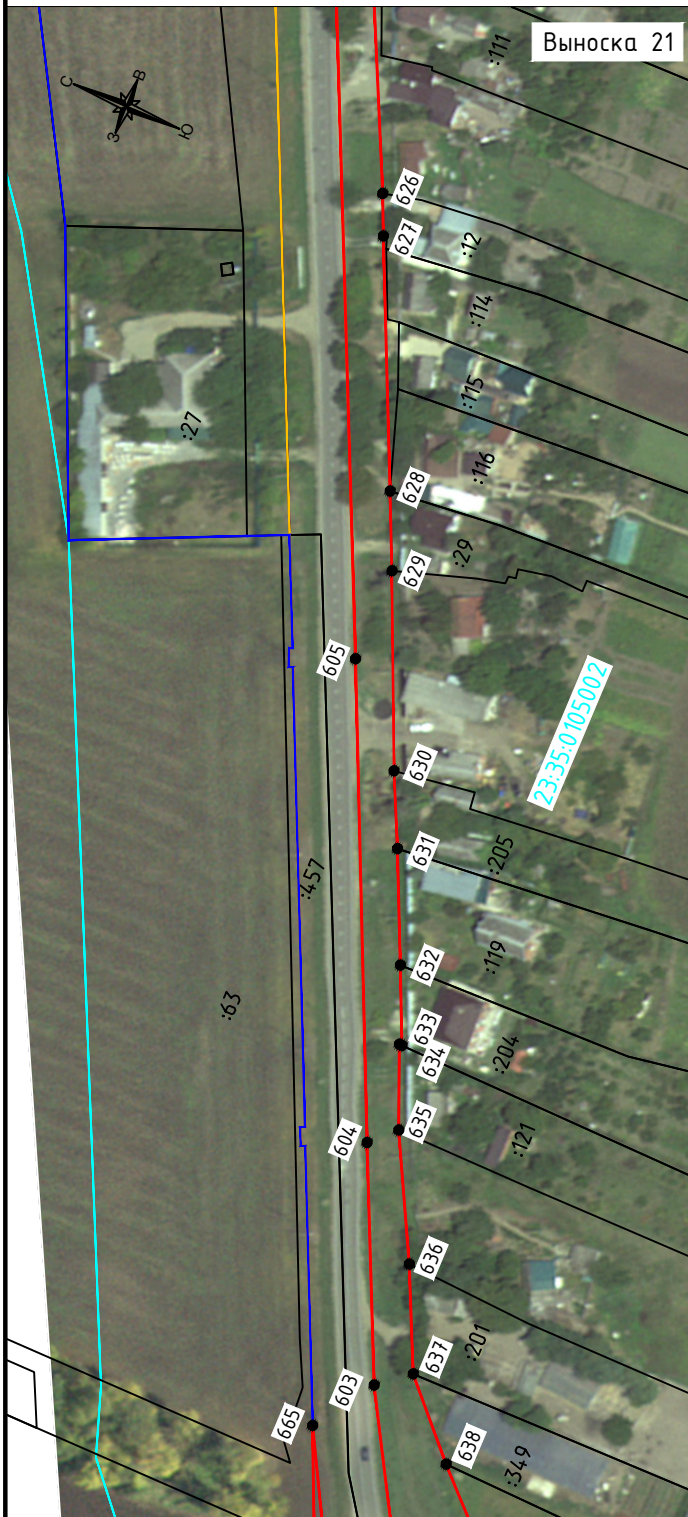



# Схема расположения границ публичного сервитута

Публичный сервитут для размещения объекта: «Капитальный ремонт автомобильной дороги ст-ца Воронежская - с. Суворовское - ст-ца Пластуновская на участке км 10+800 - км 25+539 в Усть-Лабинском районе»



Масштаб 1:2000

## Условные обозначения:

-  проектные границы публичного сервитута
-  проектное местоположение инженерного сооружения
-  границы земельных участков по сведениям ЕГРН
-  граница кадастрового квартала
-  граница населенных пунктов
-  обозначение характерной точки публичного сервитута
-  кадастровый номер кадастрового квартала
-  кадастровый номер земельного участка

# Схема расположения границ публичного сервитута

Публичный сервитут для размещения объекта: «Капитальный ремонт автомобильной дороги ст-ца Воронежская - с. Суворовское - ст-ца Пластуновская на участке км 10+800 - км 25+539 в Усть-Лабинском районе»

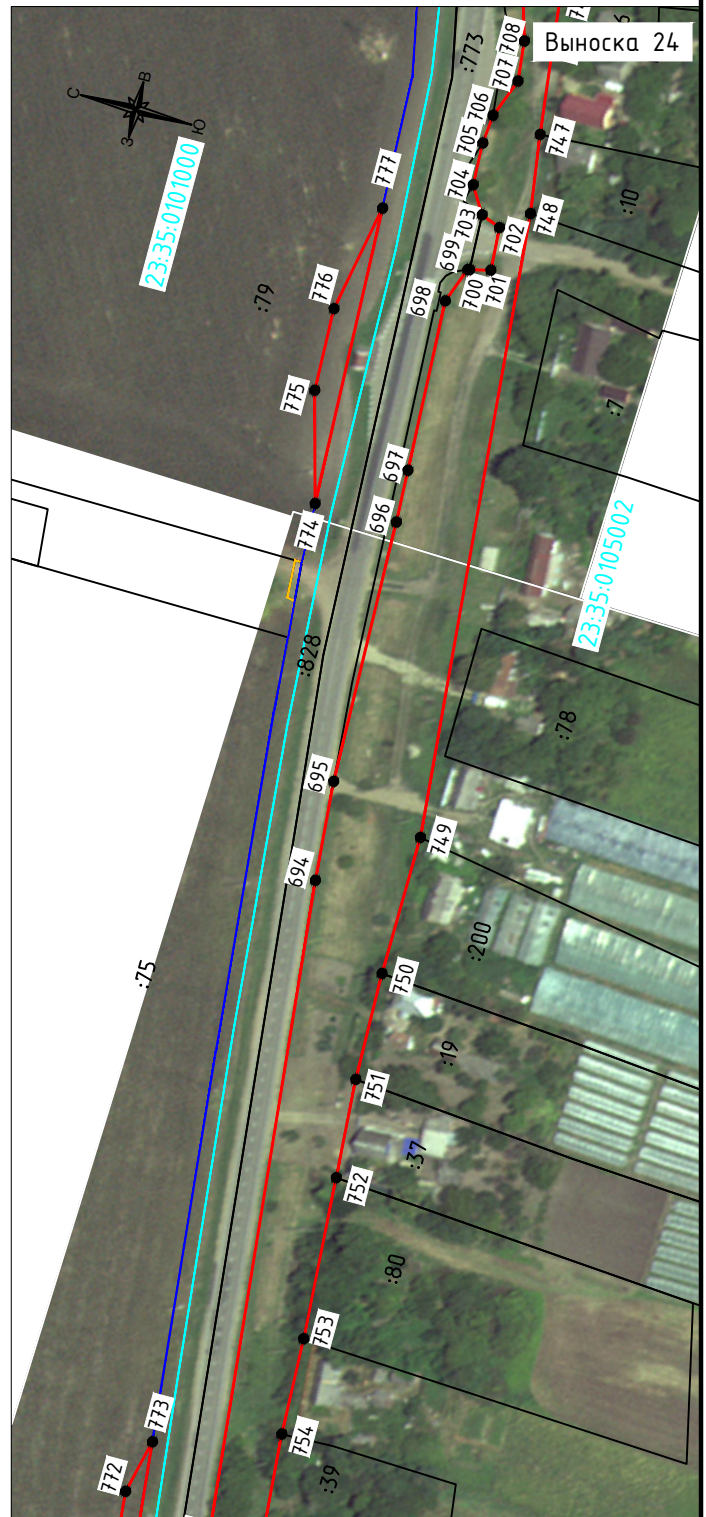
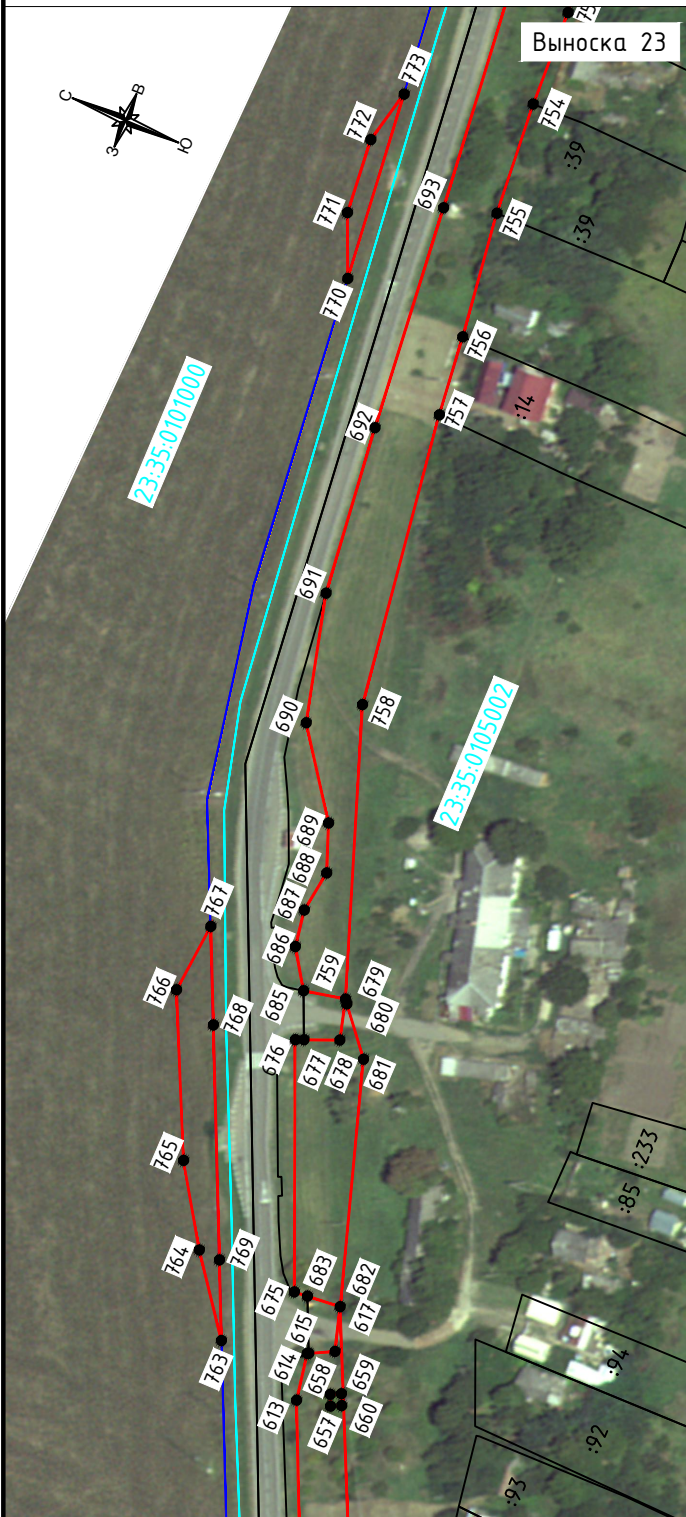

Условные обозначения:

- проектные границы публичного сервитута
- проектное местоположение инженерного сооружения
- границы земельных участков по сведениям ЕГРН
- граница кадастрового квартала
- граница населенных пунктов
- 1 обозначение характерной точки публичного сервитута
- 23:35:0101003 кадастровый номер кадастрового квартала
- :8 кадастровый номер земельного участка

Масштаб 1:2000

# Схема расположения границ публичного сервитута

Публичный сервитут для размещения объекта: «Капитальный ремонт автомобильной дороги ст-ца Воронежская - с. Суворовское - ст-ца Пластуновская на участке км 10+800 - км 25+539 в Усть-Лабинском районе»



Условные обозначения:

- проектные границы публичного сервитута
- проектное местоположение инженерного сооружения
- границы земельных участков по сведениям ЕГРН
- граница кадастрового квартала
- граница населенных пунктов
- обозначение характерной точки публичного сервитута
- кадастровый номер кадастрового квартала
- кадастровый номер земельного участка









Масштаб 1:2000

# Схема расположения границ публичного сервитута

Публичный сервитут для размещения объекта: «Капитальный ремонт автомобильной дороги ст-ца Воронежская - с. Суворовское - ст-ца Пластуновская на участке км 10+800 - км 25+539 в Усть-Лабинском районе»



## Условные обозначения:

-  проектные границы публичного сервитута
-  проектное местоположение инженерного сооружения
-  границы земельных участков по сведениям ЕГРН
-  граница кадастрового квартала
-  граница населенных пунктов
-  обозначение характерной точки публичного сервитута
-  23:35:0101003 кадастровый номер кадастрового квартала
-  :8 кадастровый номер земельного участка

Масштаб 1:2000







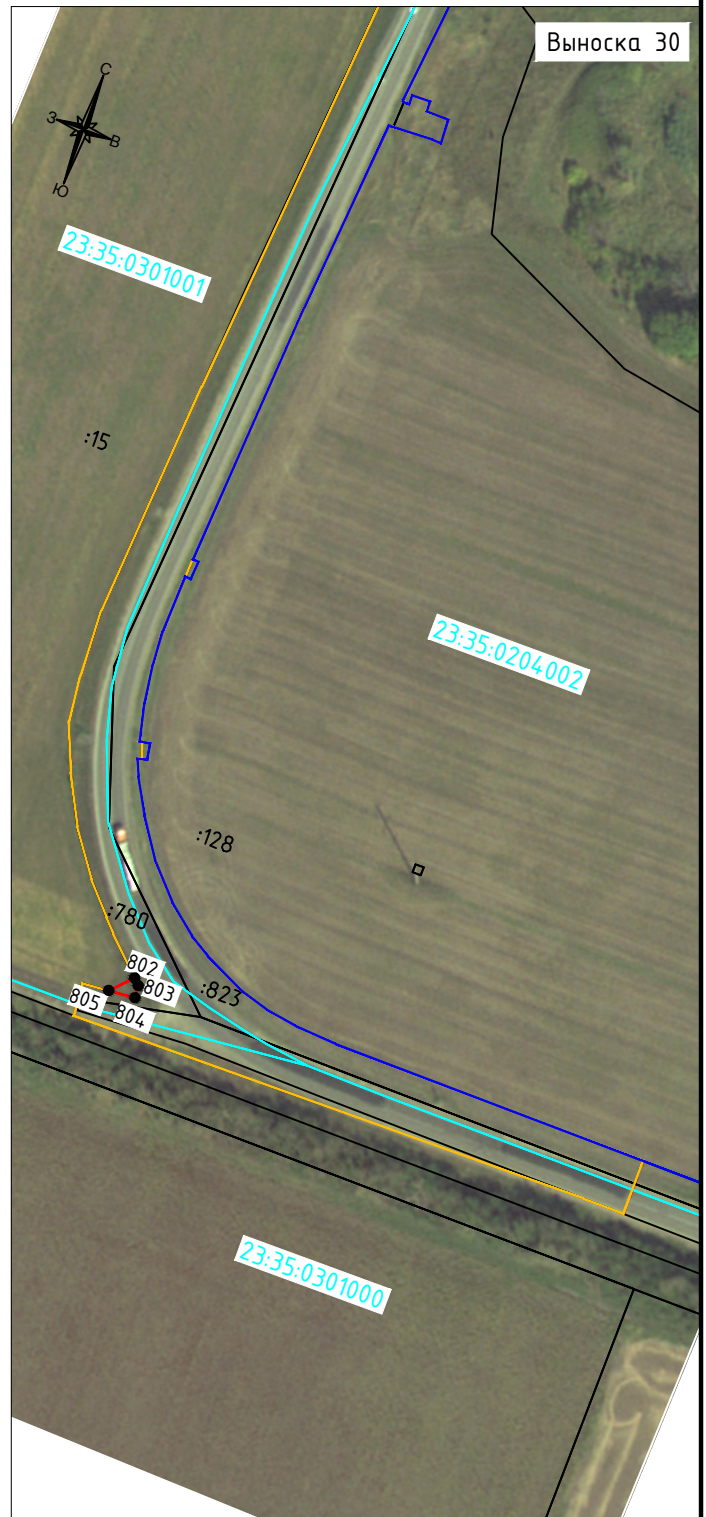
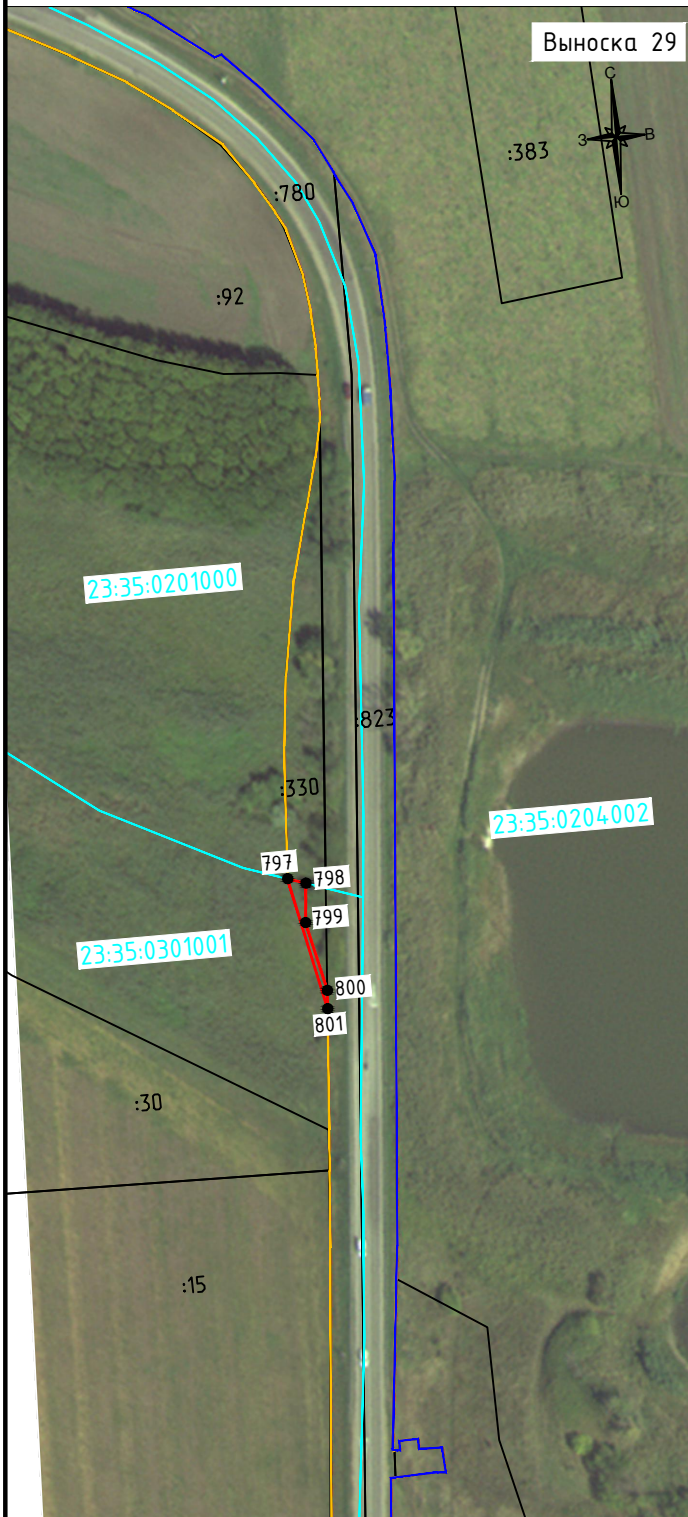



# Схема расположения границ публичного сервитута

Публичный сервитут для размещения объекта: «Капитальный ремонт автомобильной дороги ст-ца Воронежская - с. Суворовское - ст-ца Пластуновская на участке км 10+800 - км 25+539 в Усть-Лабинском районе»



Масштаб 1:2000

## Условные обозначения:

-  проектные границы публичного сервитута
-  проектное местоположение инженерного сооружения
-  границы земельных участков по сведениям ЕГРН
-  граница кадастрового квартала
-  граница населенных пунктов
-  обозначение характерной точки публичного сервитута
-  23:35:0101003 кадастровый номер кадастрового квартала
-  :8 кадастровый номер земельного участка